



Bolívar
primero



Organización de las Naciones
Unidas para la Alimentación
y la Agricultura



El campo
es de todos

Minagricultura



**SOCIALIZACIÓN a los
Honorables Diputados de la
Asamblea Departamental
de Bolívar**

**Plan Integral de Desarrollo
Agropecuario y Rural con
Enfoque territorial –PIDARET-**

**SECRETARÍA
DE AGRICULTURA**
Y DESARROLLO RURAL DE BOLÍVAR



Bolívar
primero



Organización de las Naciones
Unidas para la Alimentación
y la Agricultura



El campo
es de todos

Minagricultura

Objetivo del Encuentro



Socializar a los honorables Diputados de la Asamblea Departamental de Bolívar, los avances y resultados del proceso de estructuración del Plan Integral de Desarrollo Agropecuario y Rural – PIDARET del Departamento de Bolívar, para su estudio por parte de la corporación en aras de adoptarlo como Ordenanza.



Bolívar
primero



Organización de las Naciones
Unidas para la Alimentación
y la Agricultura



El campo
es de todos

Minagricultura

Bolívar es un territorio heterogeneo en cuanto a su geografía, con diversidad:

- ✓ Económica
- ✓ Cultural
- ✓ Productiva
- ✓ Social



Convergen en la existencia de vocación agrícola en su área Rural; lo que pone de presente en la agenda, el Desarrollo Rural y Agropecuario como un desafío

EJES TRANSVERSALES

01
BOLIVAR
PRIMERO
en Ruralidad

PLANEACIÓN ESTRATÉGICA



SECRETARÍA
DE AGRICULTURA
Y DESARROLLO RURAL DE BOLIVAR

Plan Nacional de Desarrollo PND 2018- 2022 - Ley 1955 de 2019

Pacto por la equidad
“Estrategia para emprendimientos
no agropecuarios en municipios
rurales y rurales dispersos”.

Meta Cuatrienio

22

Planes Departamentales
Estructurados



Articulación de la Política de desarrollo agropecuario y rural

Los Planes, son el instrumento que **vincula la política de desarrollo agropecuario y rural**, desde la perspectiva del **Plan Nacional de Desarrollo**, las **políticas sectoriales** y las **necesidades territoriales**, que deberán reflejarse en los Planes Departamentales de Desarrollo.

Promoverá el desarrollo de bienes y servicios sociales, financieros y productivos (agropecuarios y no agropecuarios) en los nodos de las subregiones de **manera articulada con los Planes Regionales de Competitividad**, para así generar un ecosistema propicio que cuenten con el capital humano y los servicios que **atraen la inversión privada** de una manera eficiente y ordenada.



¿Qué es un PIDARET ?

Horizonte de 20 años

1. Instrumento de gestión para el DRA

2. Priorización inversiones para el DRA

3. Acuerdo estratégicos entre actores
Concurrencia Políticas nacionales y las de las entidades territoriales

CONSTRUIR SOBRE LO CONSTRUIDO

- Basado en los planes de desarrollo departamental y municipales, programas y proyectos, de la institucionalidad del sector.

RECOPIRAR INFORMACION OBJETIVA

- Implica análisis, cifras que permitan medir dónde estamos.
- Que plantean los planes, que nivel de convergencia tienen con lo nacional y departamental.
- Se debe comparar con otros departamentos y a nivel interno entre subregiones.

DIAGNÓSTICO CONSENSUADO

- Enfoque territorial.
- Participación de actores territoriales.

ESPECIALIZACIÓN

- Sector agropecuario y rural.



Desarrollo como un proceso integral

Desarrollo Rural Integral del Territorio

Desarrollo Agropecuario Integral

Desarrollo Agropecuario

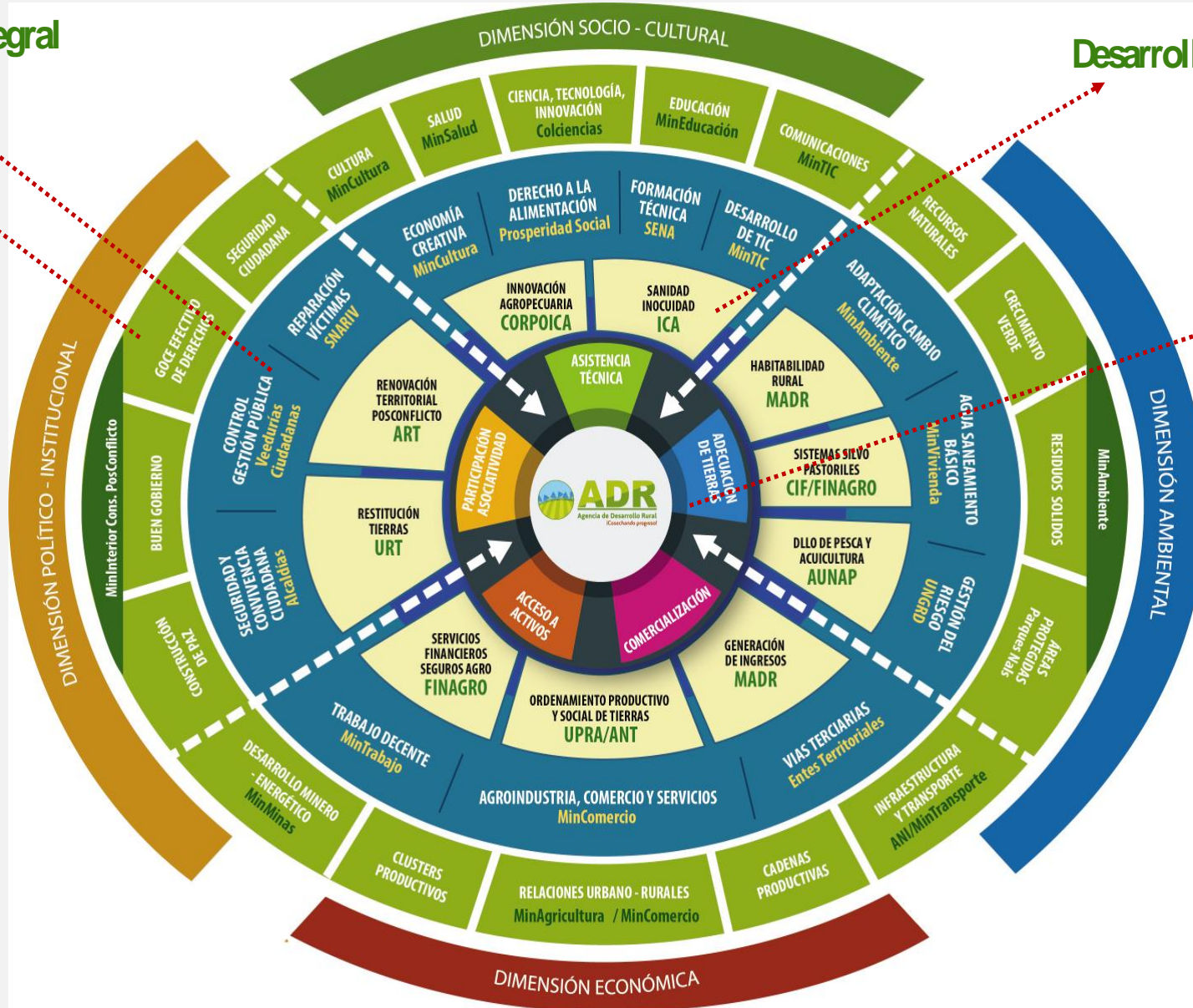

Estructura Institucional de los Planes



Fases: Ciclo Creciente de Planeación



Fases y Resultados previos

Fase I



Alistamiento

Conformación de la Unidad del Plan

Identificación y revisión de fuentes de información secundaria y 21 instrumentos de planificación del departamento.

Socialización ante CONSEA

Sistematización de información documental, estadística y cartográfica disponible.

Fase II



Diagnóstico Síntesis

Identificación de Desafíos y apuesta territorial

Mapeo de Actores

Análisis de los desafíos y apuesta desde las dimensiones del desarrollo: Económica – productiva, Socio – cultural, Ambiental y Político - institucional

Encuentro territorial con actores sociales e institucionales y grupos focales.

Fase III



Prospectiva Territorial

Identificación y Calificación de variables del sistema territorial de Bolívar, según su nivel de influencia (MICMAC).

Análisis tendencial de las variables

27 Hipótesis – 9 Escenario Futuro

Encuentro territorial con actores sociales e institucionales y grupos focales.

Escenario Apuesta y Visión del Desarrollo Agropecuario y Rural del departamento.

Fases y Resultados previos

Fase IV



Planeación estratégica

Visión compartida de desarrollo agropecuario y rural

Ejes estratégicos. Objetivos de desarrollo

Programas, acciones estratégicas y metas

Encuentro territorial con actores sociales e institucionales, grupos focales y entrevistas e expertos.

Fase V



Evaluación y seguimiento

Identificación y generación de batería de indicadores



Planes Consultados





Fase
II

Diagnóstico Síntesis: Desafíos Territoriales

- Alta disparidad en la generación del valor agregado.
- Baja Productividad y competitividad en los encadenamientos productivos.
- Insuficiente infraestructura productiva.
- Disminución de capturas de especies pesqueras, marinas y continentales.
- Alta brecha en la actualización del catastro rural.
- Alta desigualdad en la distribución de la propiedad rural.
- Rezagos en competitividad del departamento frente a la región Caribe.
- Crecimiento del PIB agropecuario.
- Estructura productiva de complejidad media respecto al resto del país.
- Disponibilidad de infraestructura aeroportuaria y marítima.
- Aprovechamiento del potencial agropecuario, forestal, acuático pesquero y agroindustrial, así como recursos naturales, históricos y culturales para el desarrollo del turismo

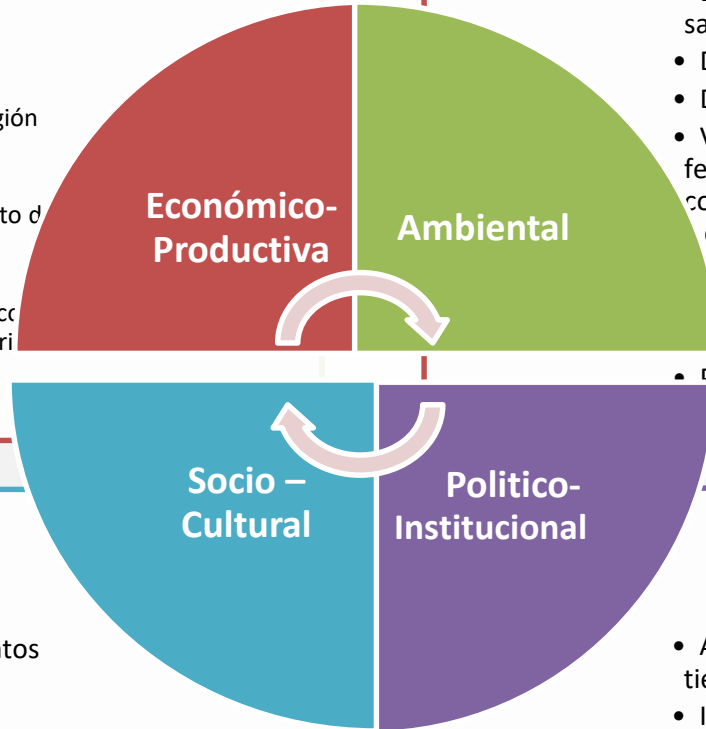

- Alto porcentaje de tierras en conflicto de uso de suelos.
- Deterioro del complejo de humedales perteneciente las macro cuencas Magdalena – Cauca por la actividad minera y uso de agroquímicos.
- Deficiente infraestructura y operación de procesos de saneamiento básico: aguas residuales y residuos sólidos.
- Desabastecimiento de agua en las cabeceras municipales.
- Deterioro de los bienes y servicios ambientales.
- Vulnerabilidad en el territorio frente a frecuentes fenómenos hidrometeorológicos por el cambio climático y con mayores impactos en los asentamientos poblacionales condiciones socioeconómicas.
- Progresivo proceso de degradación de suelos.
- Potencial en áreas de conservación y protección ambiental.
- Potencial solar para el uso de energías alternativas.

- Disminución de la capacidad para acceder a los alimentos en el departamento de Bolívar.
- Presencia de malnutrición, enfermedades crónica, infecciosas y crónicas no transmisibles.
- Altos niveles de pobreza y desigualdad en la zona rural.
- Rezago en los procesos de cobertura y calidad educativa.
- Carencias en las condiciones de habitabilidad en el sector rural.
- Potencial de desarrollo rural en el marco de la creación de figuras territoriales.

- Alta informalidad en la propiedad y/o tenencia de la tierra.
- Inseguridad en las zonas rurales por la presencia de grupos armados ilegales.
- Bajos niveles de formalización de la actividad minera en el sur de Bolívar.
- Desarrollo del sistema de ciencia, tecnología innovación en el Departamento de Bolívar.

Prospectiva Territorial: Variables del Desarrollo

1. Encadenamientos productivos agropecuarios.
2. Desarrollo agroindustrial.
3. Estado de la infraestructura económica y activos productivos.
4. Presencia de agricultura campesina, familiar y comunitaria.
5. Generación de valor agregado.
6. Cobertura de crédito agropecuario y rural.
7. Cobertura de adecuación de tierras.
8. Gestión del conocimiento y servicio de extensión agropecuaria.
9. Distribución de la propiedad rural.
10. Formalidad de la propiedad rural
11. Turismo de naturaleza y cultural.

21. Seguridad ciudadana y convivencia
22. Asociatividad de organizaciones de productores
23. Gobernanza territorial
24. Actualización del catastro rural
25. Presencia y desempeño institucional

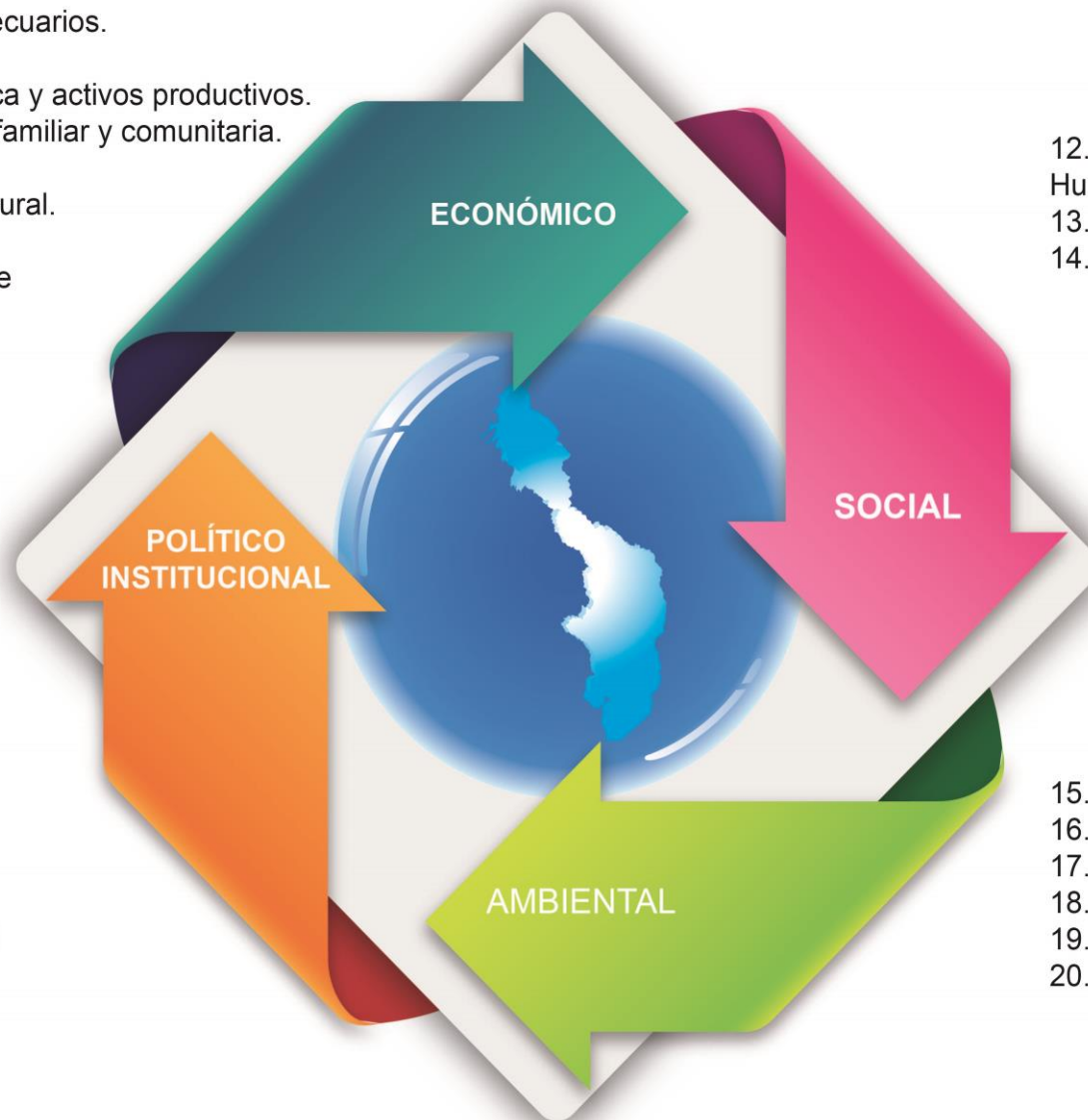

12. Realización progresiva del Derecho Humano a la Alimentación
13. Pobreza Rural por ingresos
14. Bienes y Servicios Públicos Rurales

15. Bienes y Servicios Eco sistémicos.
16. Ecosistemas degradados
17. Sedimentación.
18. Seguridad Hídrica
19. Uso del suelo
20. Adaptabilidad al cambio climático

Plano de Influencia Vs Dependencia

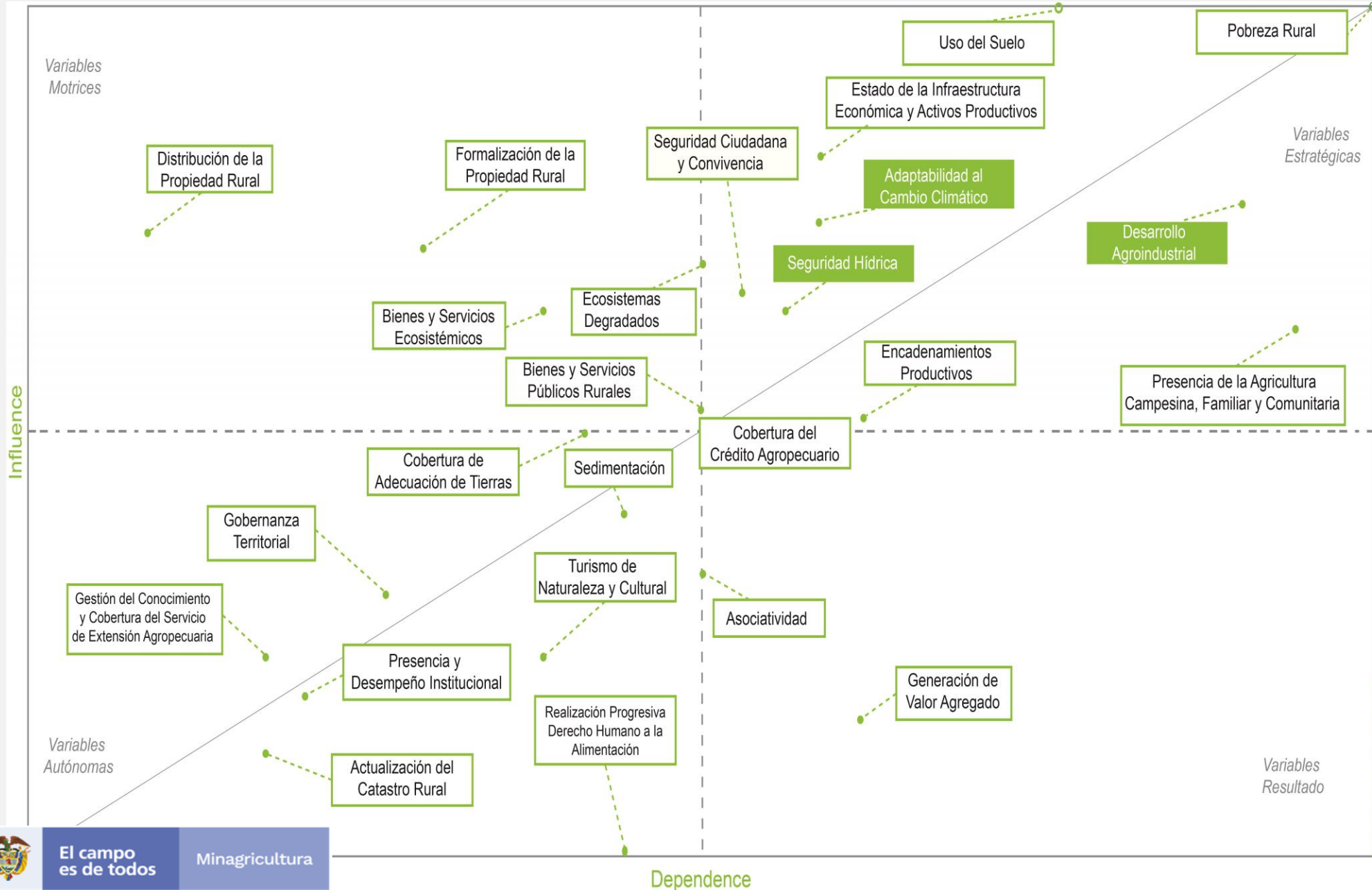

© LIPSOR-EPTA-MICMAC

Visión Departamental del desarrollo Agropecuario y Rural

En el 2040, Bolívar ha consolidado un desarrollo agropecuario y rural sostenible e inclusivo, convirtiéndose en un territorio en el que la paz y convivencia pacífica son protagonistas de la vida rural. Es uno de los cinco departamentos más competitivos de Colombia, afianzado en la presencia, desempeño y coordinación interinstitucional que involucra a todas las comunidades rurales, a procesos asociativos de organizaciones de productores y en donde se da un aprovechamiento adecuado de los ecosistemas naturales, especialmente los restaurados, privilegiando la posición geoestratégica, así como la transferencia de tecnología e innovación en las actividades agropecuarias y rurales de cada uno de sus municipios, factores que han permitido establecer círculos virtuosos con el desarrollo rural y agroindustrial del departamento, jalonados por la ciudad capital, los cuales impulsan la conformación de corredores funcionales rurales-urbanos conectados por un sistema vial y transporte multimodal que articula las actividades agropecuarias desde el inicio de la producción y elaboración del producto hasta la comercialización, especialmente, en las zonas rurales, así como el acceso a infraestructura económica y los activos productivos para la provisión de bienes y servicios públicos.

Fase de Planeación Estratégica

VISIÓN COMPARTIDA DEL DESARROLLO AGROPECUARIO Y RURAL

Ejes Estratégicos

- EJE 4
- EJE 3
- EJE 2
- EJE 1

Programas

- 1
 - 3
 - 2
 - 3
- PARTICIPACION TERRITORIALES

Acciones Estratégicas

Acciones	5
Acciones	9
Acciones	5
Acciones	11

Ejes Estratégicos

- Son las líneas, rutas o senderos básicas de desarrollo del Plan
- Orientan y facilitan alcanzar el propósito fundamental ((Visión)
- Ordenan el desarrollo en grandes líneas de actuación.
- Proporcionan orden y claridad al plan

Eje 1.

Competitividad para el sector agropecuario.

Administración de recursos y capacidades para incrementar la competitividad:

- Ciencia, tecnología e innovación
- Infraestructura productiva y comercialización
- Servicios financieros

Eje 2.

Inclusión social y productiva de la agricultura campesina, familiar y comunitaria (ACFC) y pequeños productores.

Intervenciones integrales de fortalecimiento de capacidades sociales, económicas y políticas de las familias, comunidades y organizaciones de ACFC.

- Extensión rural
- Bienes públicos rurales
- Manejo sostenible RRNN
 - Habitabilidad
 - Saneamiento básico

Eje 3.

Ordenamiento social, productiva y desarrollo sostenible del territorio.

Busca mejorar o mantener equilibrio entre la producción agropecuaria, el uso eficiente del suelo, seguridad jurídica tenencia de la tierra, para la competitividad sostenible.

- Planificación y ordenamiento para acceso, uso eficiente y aprovechamiento adecuado de las tierras rurales.

Eje 4.

Fortalecimiento Institucional para el desarrollo agropecuario y rural.

Desarrollo de capacidades de las organizaciones públicas, privadas y no gubernamentales para la toma de decisiones, el ejercicio de derechos y deberes, la negociación de diferencias, y la articulación de intereses y acciones para el desarrollo agropecuario y rural del territorio.

Planeación Estratégica

EJE 1

Competitividad
para el sector
agropecuario

Programa 1

Infraestructura y activos productivos para la competitividad agropecuaria.

Acciones

1. Construcción, adecuación y mantenimiento de infraestructura física de carácter público para la competitividad agropecuaria.
2. Mejoramiento, rehabilitación y mantenimiento en la red vial terciaria de carretera para la integración con los modos fluviales, aéreos, marítimos y redes nacionales que conducen a los centros de consumo y puertos fluviales y marítimos de la región Caribe.
3. Formación de la red básica-fluvial conectada por muelles públicos para carga en el río Magdalena que incluye brazos de Loba y de Mompox, Canal del Dique, río Cauca y complejo cenagoso incluyendo su acceso fluvial (caños, etc.).

Programa 2

Fortalecimiento de los encadenamientos productivos agropecuarios.

Acciones

1. Investigación, Desarrollo e Innovación (I+D+I) para el desarrollo agropecuario, acuícola y pesquero.
2. Servicio de extensión agropecuaria para el fortalecimiento de las capacidades de los productores, el acceso al conocimiento, tecnologías, productos y servicios de apoyo que generen competitividad y sostenibilidad de su producción.
3. Implementación de procesos cofinanciados de certificaciones (calidad, mercado justo, de origen u orgánicos) en unidades productivas agropecuarias como medio de diferenciación y posicionamiento en el mercado.
4. Financiamiento a las actividades productivas de pequeños y medianos productores agropecuarios
5. Organización y consolidación de encadenamientos productivos agropecuarios, acuícolas y pesqueros priorizados por el departamento.

Planeación Estratégica

EJE 1

Programa 3

**Procesamiento y
escalamiento industrial de
apuestas agropecuarias.**

Acciones

1. Elaboración de diagnóstico microregional sobre los principales núcleos de desarrollo agroindustrial del departamento para identificar sus limitantes y potencialidades en términos de competitividad, nuevas zonas-productos con potencial, así como los factores de éxito y fracaso.
2. Fomento de la investigación, desarrollo e innovación tecnológica en las apuestas productivas agroindustriales.
3. Formación de alianzas estratégicas al interior de las cadenas agroindustriales, en especial, entre pequeños y medianos productores organizados y las empresas agroindustriales.
4. Fomento a las exportaciones agroindustriales con base en productos hortofrutícolas, cacao, pesquero y maderables.

Competitividad
para el sector
agropecuario



Planeación Estratégica

EJE 2

Inclusión social y productiva de la agricultura campesina, familiar y comunitaria (ACFC) y pequeños productores

Programa 1

Fomento de la agricultura campesina, familiar y comunitaria

Acciones

- 1. Apoyo a iniciativas productivas de Agricultura Campesina, Familiar y Comunitaria (ACFC).
- 2. Fortalecimiento de circuitos cortos de comercialización.

Programa 2

Emprendimientos rurales inclusivos

Acciones

- 1. Fomentar los emprendimientos productivos rurales orientados a la generación de valor.
- 2. Fortalecimiento de los emprendimientos turísticos del sector rural.
- 3. Mejoramiento de la cobertura y prestación de los servicios sociales rurales.

Gobernación

INSTA



Planeación Estratégica

EJE 3

Ordenamiento social, productivo y desarrollo sostenible del territorio

Programa 1

Ordenamiento productivo agropecuario y ordenamiento social de la propiedad rural.

Acciones

- 1) Ordenamiento productivo agrícola y pecuario.
- 2) Ordenamiento productivo del sector pesquero y acuícola: Marino y continental.
- 3) Ordenamiento social de la propiedad rural.
- 4) Actualización catastral.
- 5) Fortalecimiento de procesos de ordenamiento territorial departamental.

Programa 2 DE PARTICIPACIÓN

Conservación de la biodiversidad, seguridad hídrica y ecosistemas estratégicos para el acceso, disponibilidad y uso eficiente del recurso hídrico

Acciones

- 1) Formulación y ejecución de instrumentos de planeación para la Gestión Integral del Recurso Hídrico (POMCA, Plan de Saneamiento y Manejo de Vertimientos -PSMV, Plan de Gestión de Residuos Sólidos -PGIRS, Planes de Manejo Ambiental de Microcuencas -PMAM, Planes de Manejo Ambiental de Acuíferos -PMAA).
- 2) Promoción de la restauración de ecosistemas estratégicos: Humedales, manglares, bosque seco, bosque andino y subandino, etc.

Planeación Estratégica

EJE 3

Ordenamiento
social, productivo
y desarrollo
sostenible del
territorio

Programa 3

Adaptación y mitigación al cambio climático

TERRITORIALES

Acciones

- 1) Formulación e implementación de Planes de Ordenación y Manejo Integrado de las Unidades Ambientales Costeras (POMIUAC).
- 2) Ejecución del plan de manejo hidrosedimentológico y ambiental del sistema Canal del Dique.
- 3) Plan Integral Departamental de Cambio Climático (PIDCC) formulado y al menos el 80% de implementación.

Gobernación
Departamental
- UTT de ADR -
Entidad de apoyo técnico

Planeación Estratégica

EJE 4

Programa

**Fortalecimiento y
gestión de capacidades
institucionales para la
Paz y reconciliación
con enfoque territorial**

Acciones

1. Fortalecimiento del recurso humano de la institucionalidad pública con capacitación y formación.
2. Fortalecimiento de las instancias de participación ciudadana
3. Apoyo a la implementación de los PDET Subregionales
4. Apoyo a la implementación de la ley de víctimas y restitución de tierras
5. Gobernanza para la participación y crecimiento territorial

Fortalecimiento
Institucional para
el desarrollo
agropecuario y
rural

**INSTANCIAS DE PARTICIPACIÓN
TERRITORIALES**

**SECRETARÍA
DE AGRICULTURA**
Y DESARROLLO RURAL DE BOLÍVAR

**Bolívar
primero**



GOBERNACIÓN
de BOLÍVAR

GRACIAS!!

