



# INFORME DE GESTIÓN

## FEBRERO 2023





1

# Balance de Gestión Vigencia 2022



Salvemos Juntos  
a Cartagena

Cartagena de Indias D.T y C  
**IDER**  
Instituto Distrital de Deporte y Recreación



# Reporte Plan de Acción corte 31 de Diciembre de 2022

Presupuesto inicial 2022

**\$18.911,6\***  
**millones de pesos**

Presupuesto definitivo 2022

**\$26.803,25\***  
**millones de pesos**



**7 Programas**



**8 Proyectos**

- Se ajusta apropiación definitiva teniendo en cuenta Decreto 1036 de 18 de julio 2022, Decreto 1358 de 22 de septiembre 2022, Decreto 1366 de 23 septiembre 2022.
- No incluye saneamiento ni reservas: 3.624,2\* millones

**Fuente:** Oficina Asesora de Planeación





# Reporte Plan de Acción corte 31 de Diciembre de 2022

## Programa: La Escuela y el Deporte son de Todos

INDICADOR	META	REPORTE	% AVANCE
Inscritos en la Escuela de Iniciación y Formación Deportiva	5.200	11.233	100%
Núcleos de Formación en la Escuela	52	52	100%
Número de participantes en los torneos del deporte estudiantil	4.745	9.058	100%



**Avance Técnico del Programa: 100%**

**\$ 2.940 millones de pesos ejecutados**

**Ejecución Financiera del Programa: 93,60%**

**Impacto contratación Plan de Desarrollo**  
 OPS: 2.206,30 millones – 75%  
 Bienes y Servicios: 733,79 millones – 25%

Fuente: Oficina Asesora de Planeación



# Reporte Plan de Acción corte 31 de Diciembre de 2022

## Programa: Deporte Asociado “Incentivos con - sentido”

INDICADOR	META	REPORTE	% AVANCE
Estímulos y/o apoyos a organizaciones deportivas	150	105	70%
Personas beneficiadas con los estímulos y/o apoyos otorgados a las organizaciones deportivas	1.500	3.035	100%
Estímulos y/o apoyos a atletas de altos logros, futuras estrellas del deporte convencional y paralímpico	200	279	100%
Eventos deportivos de carácter regional, nacional e internacional a realizarse en Cartagena de Indias	8	46	100%



**Avance Técnico del Programa: 93%**

**\$ 2.802,7 millones de pesos ejecutados**

**Ejecución Financiera del Programa: 97,46%**

**Impacto contratación Plan de Desarrollo**  
 OPS: 482,32 millones – 17%  
 Bienes y Servicios: 2.320,47 millones – 83%

Fuente: Oficina Asesora de Planeación





## HISTÓRICO COMPARATIVO DE APOYOS A ATLETAS 2016-2019 Y 2020-22

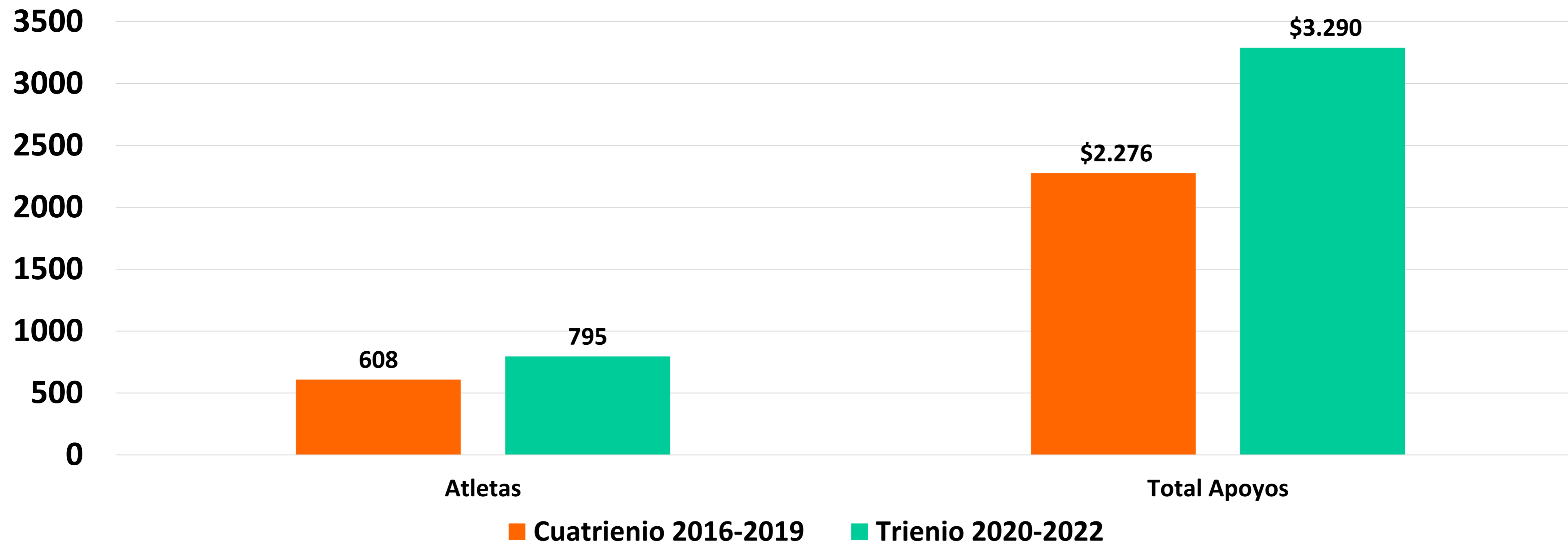

Fuente: Oficina Área de Deporte





# Deporte Asociado y Altos Logros “Incentivo con Sentido”

## Número de atletas apoyados por deporte 2020-2022



Fuente: Oficina de Deporte



Salvemos Juntos  
a Cartagena





**PORCENTAJE DE ATLETAS APOYADOS POR DEPORTE  
 2020-2022**

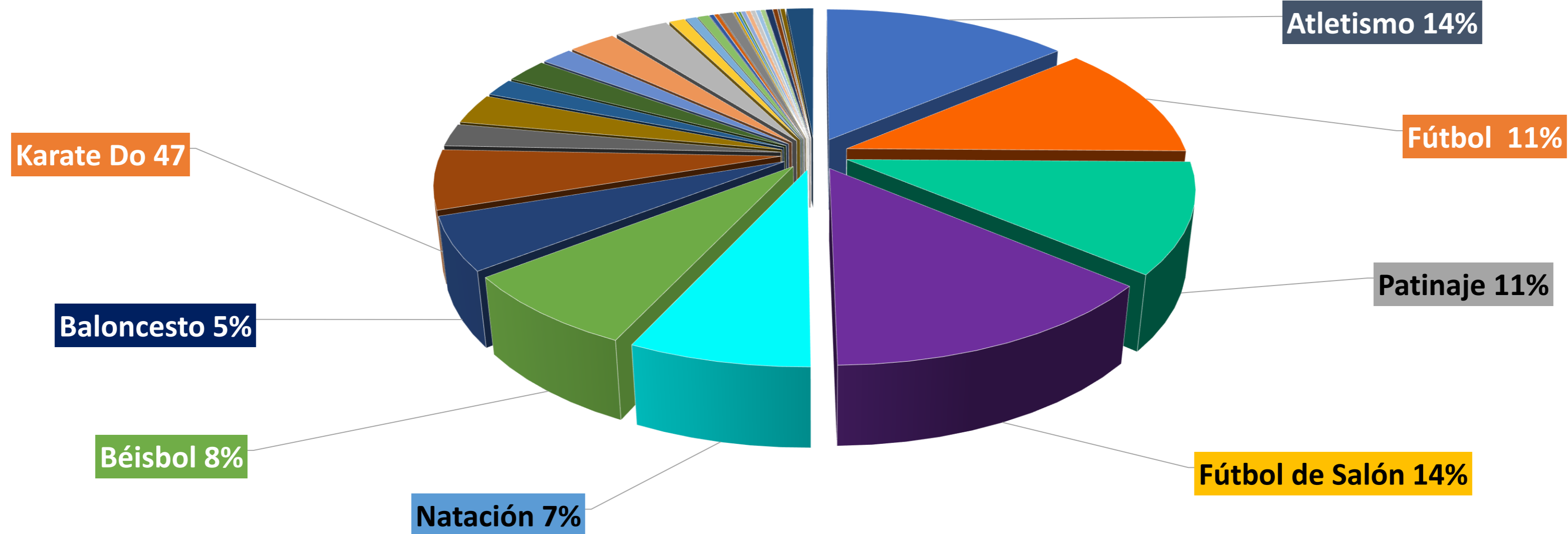

- |                          |                  |                            |                   |
|--------------------------|------------------|----------------------------|-------------------|
| ■ Atletismo              | ■ Fútbol         | ■ Patinaje                 | ■ Fútbol de Salón |
| ■ Natación               | ■ Béisbol        | ■ Baloncesto               | ■ Karate Do       |
| ■ Voleibol de Playa      | ■ Taekwondo      | ■ Fútbol Sala              | ■ Ajedrez         |
| ■ Softbol                | ■ Gimnasia       | ■ Voleibol                 | ■ Balonmano       |
| ■ Tenis                  | ■ Lucha Olímpica | ■ Billar                   | ■ Bolos           |
| ■ Levantamiento de Pesas | ■ Boccia         | ■ Actividades Subacuáticas | ■ Tenis de Mesa   |
| ■ Bowling                | ■ Rugby          | ■ Tiro Deportivo           | ■ Surf            |
| ■ Squash                 | ■ Vela           | ■ Judo                     | ■ Bádminton       |

Fuente: Oficina Área de Deporte





# Porcentajes de apoyo a atletas por tipo de deporte convencional y paralímpico 2020-2022



## PORCENTAJES DE APOYO A ATLETAS POR TIPO DE DEPORTE CONVENCIONAL Y PARALÍMPICO 2020-2022

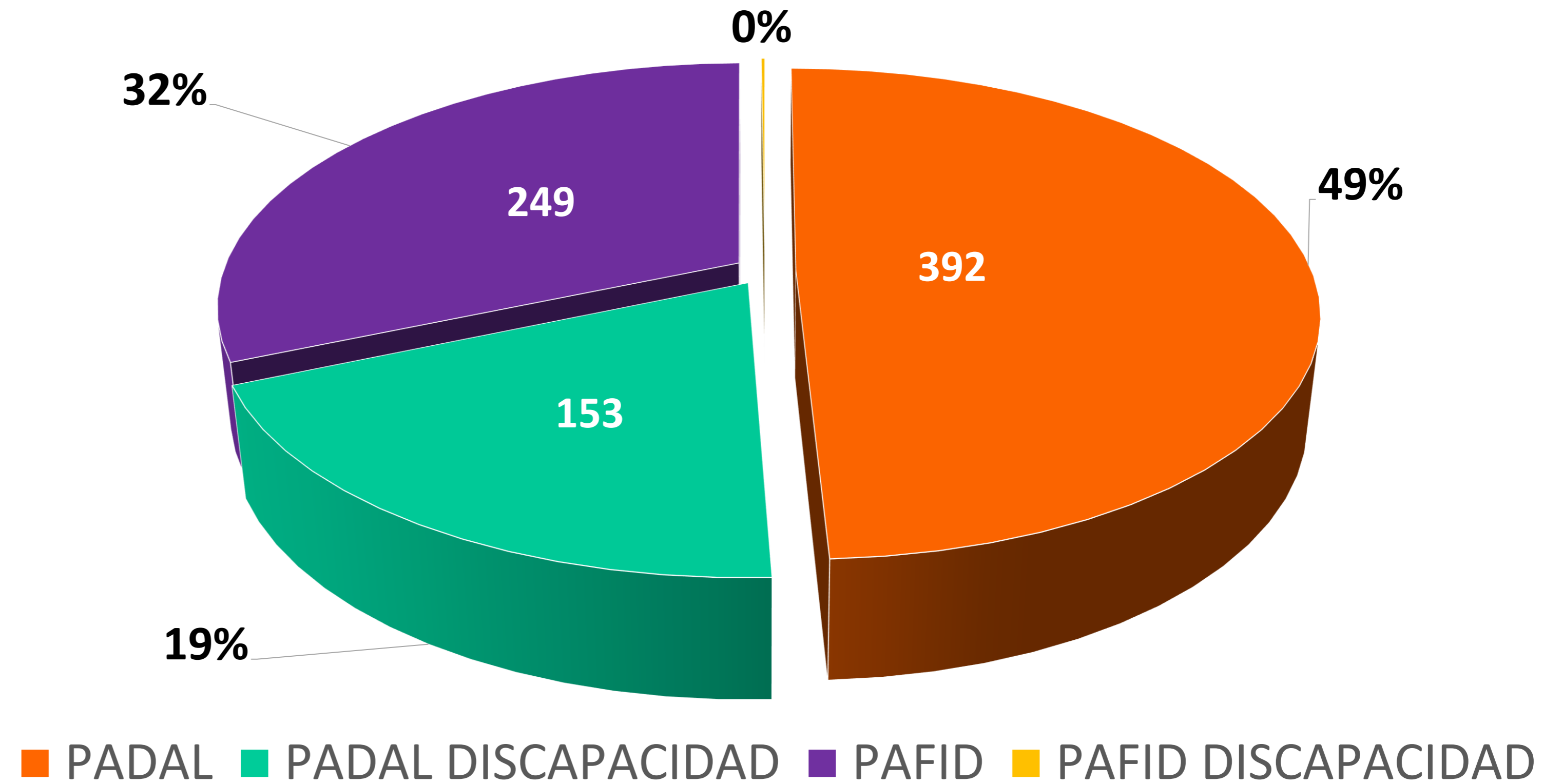

Fuente: Oficina Área de Deporte  
Se ajusta la distribución





# Estímulos y/o apoyos a Organismos deportivos 2020-2021-2022 implementos y dotación

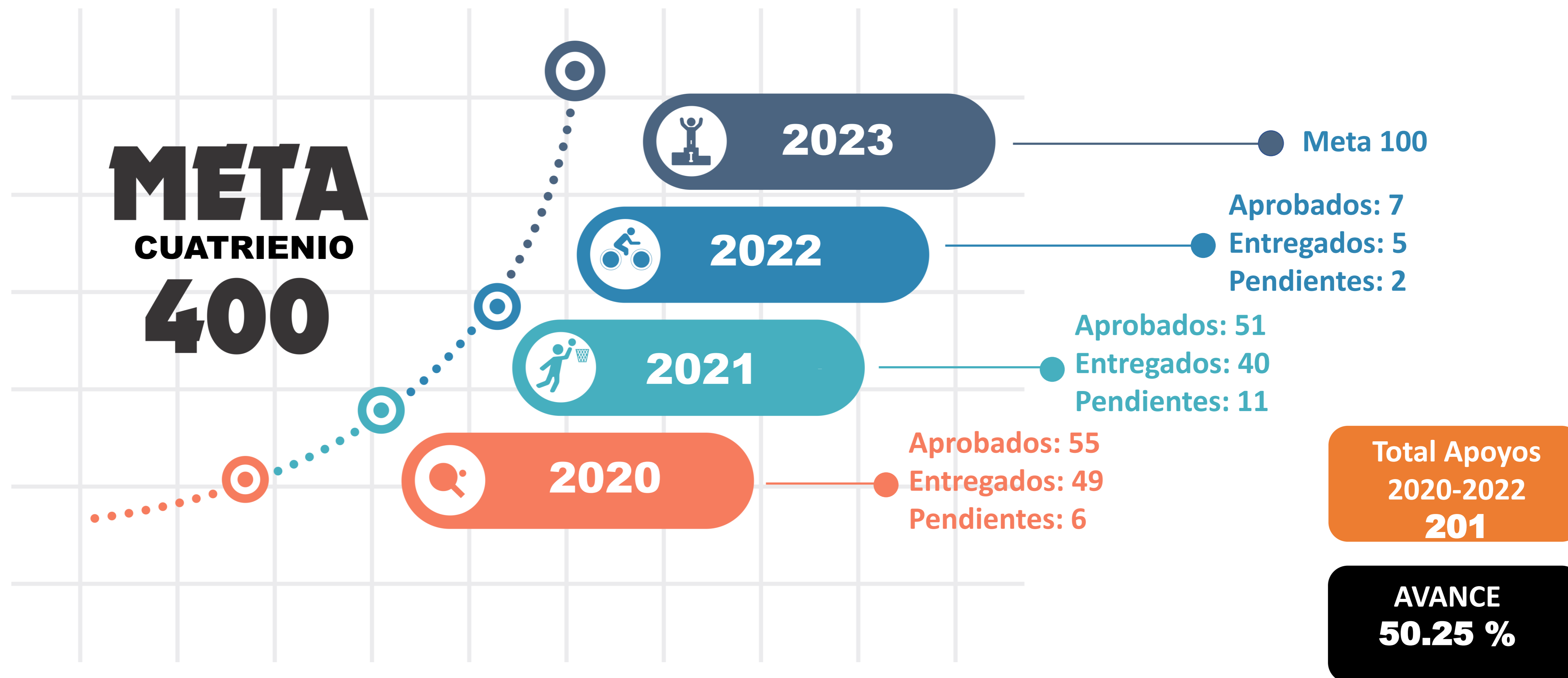

Fuente: Oficina de Deportes



# Estímulos y/o apoyos a Organismos deportivos 2022 implementos y dotación

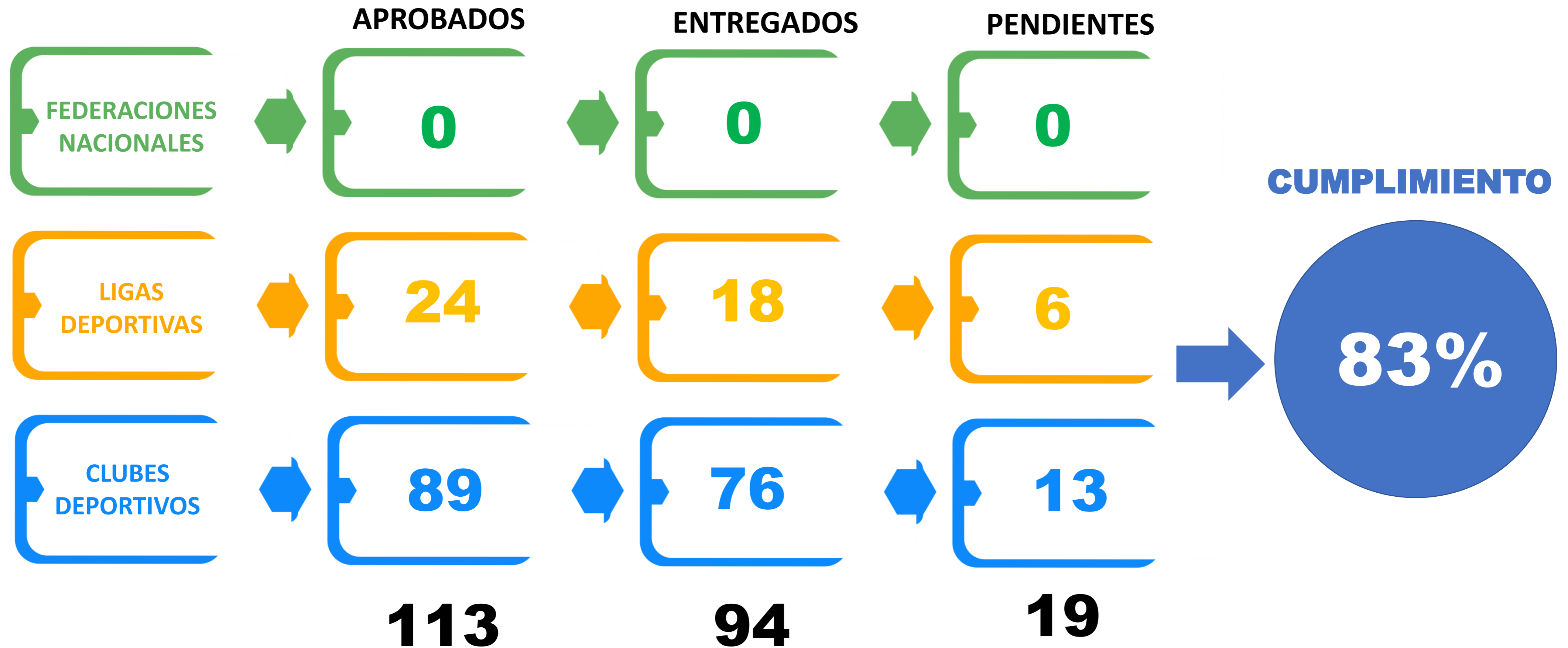

Fuente: Oficina de Deportes





# Estímulos y/o apoyos a Organismos deportivos 2022 logística

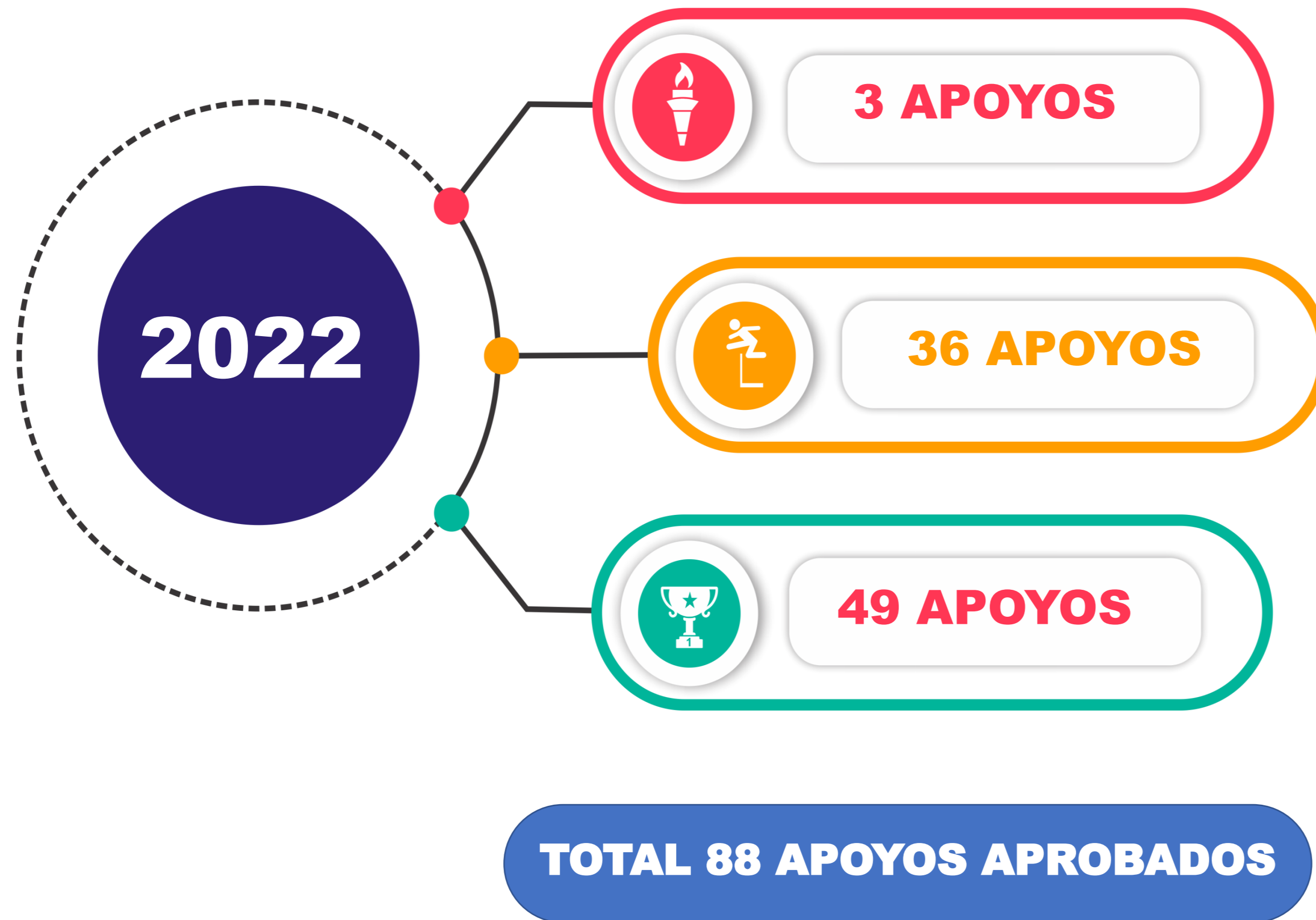

**FEDERACIONES \$45.000.000**

**LIGAS \$275.000.000**

**CLUBES \$368.500.000**

**\$688.500.000**

Fuente: Oficina de Deportes





# Reporte Plan de Acción corte 31 de Diciembre de 2022

## Programa: Deporte Social Comunitario con Inclusión “Cartagena Incluyente”

INDICADOR	META	REPORTE	% AVANCE
Participantes en el desarrollo de eventos o torneos de deporte social comunitario con inclusión.	30.000	31.570	100%
Eventos o torneos de deporte social comunitario con inclusión dirigidos a la comunidad.	6	6	100%



**Avance Técnico del Programa: 100%**

**\$ 2.117,2 millones de pesos ejecutados**

**Ejecución Financiera del Programa: 85,71%**

**Impacto contratación Plan de Desarrollo**  
 OPS: 659,23 millones – 31%  
 Bienes y Servicios: 1.458,05 millones – 69%

Fuente: Oficina Asesora de Planeación





# Reporte Plan de Acción corte 31 de Diciembre de 2022

## Programa: Hábitos y Estilos de Vida Saludable

INDICADOR	META	REPORTE	% AVANCE
Participantes vinculados a la actividad física	12.561	47.880	100%
Asistentes a los eventos de hábitos y estilos de vida saludable dirigidos a todas las edades.	2.500	7.647	100%
Eventos de hábitos y estilos de vida saludable dirigidos a todas las edades.	5	15	100%



**Avance Técnico del Programa: 100%**

**\$ 2.083,4 millones de pesos ejecutados**

**Ejecución Financiera del Programa: 78,68%**

Fuente: Oficina Asesora de Planeación

**Impacto contratación Plan de Desarrollo**  
 OPS: 1.843,70 millones – 88%  
 Bienes y Servicios: 239,80 millones – 12%





# Reporte Plan de Acción corte 31 de Diciembre de 2022

## Programa: Recreación Comunitaria “Recréate Cartagena”

INDICADOR	META	REPORTE	% AVANCE
Participantes en las actividades de recreación comunitaria.	20.000	59.539	100%
Asistentes a los eventos de recreación comunitaria dirigidos a todas las edades	10.000	6.034	60%
Eventos de recreación comunitaria dirigidos a todas las edades	5	16	100%



**Avance Técnico del Programa: 87%**

**\$ 1.603,5 millones de pesos ejecutados**

**Ejecución Financiera del Programa: 86,81%**

**Impacto contratación Plan de Desarrollo**  
 OPS: 932,92 millones – 58%  
 Bienes y Servicios: 670,67 millones – 42%

Fuente: Oficina Asesora de Planeación





# Reporte Plan de Acción corte 31 de Diciembre de 2022

## Programa: Observatorio de ciencias aplicadas al deporte y recreación

INDICADOR	META	REPORTE	% AVANCE
Documentos históricos y científicos sobre el deporte, la recreación, la actividad física y el aprovechamiento del tiempo libre en el Distrito de Cartagena de Indias	1	1	100%
Semillero de investigación científica deportiva	1	1	100%
Convenios institucionales para la generación y apropiación social del conocimiento	3	7	100%
Personas con apropiación social de conocimiento	4.000	2.045	51%
Piezas de memoria histórica del deporte	4	2	50%

**Avance Técnico del Programa: 84%**

**\$ 428,2 millones de pesos ejecutados**

**Ejecución Financiera del Programa: 61,58%**

**Impacto contratación Plan de Desarrollo**  
 OPS: 248,66 millones – 58%  
 Bienes y Servicios: 179,59 millones – 42%

Fuente: Oficina Asesora de Planeación





# Reporte Plan de Acción corte 31 de Diciembre de 2022

## Programa: Administración, Mantenimiento, Adecuación, Mejoramiento y Construcción de Escenarios Deportivos

INDICADOR	META	REPORTE	% AVANCE
Permisos para el uso temporal y/o permanente de los escenarios deportivos.	2.400	4.325	100%
Personas en el uso y disfrute de los escenarios deportivos y recreativos.	209.842	336.130	100%
Escenarios deportivos mantenidos, adecuados y/o mejorados en el distrito de Cartagena de Indias	101	227	100%
Escenarios deportivos construidos	3	5	100%



**Avance Técnico del Programa: 100%**

**\$ 9.247,8 millones de pesos ejecutados**

**Ejecución Financiera del Programa: 70,46%**

**Impacto contratación Plan de Desarrollo**  
 OPS: 2.868,87 millones – 31%  
 Bienes y Servicios: 6.378,93 millones – 69%

Fuente: Oficina Asesora de Planeación





# MEJORAMIENTO LUMÍNICO ESTADIO DE BEISBOL MENOR MONO JUDAS – LOCALIDAD 1

## ANTES DE INTERVENCIÓN

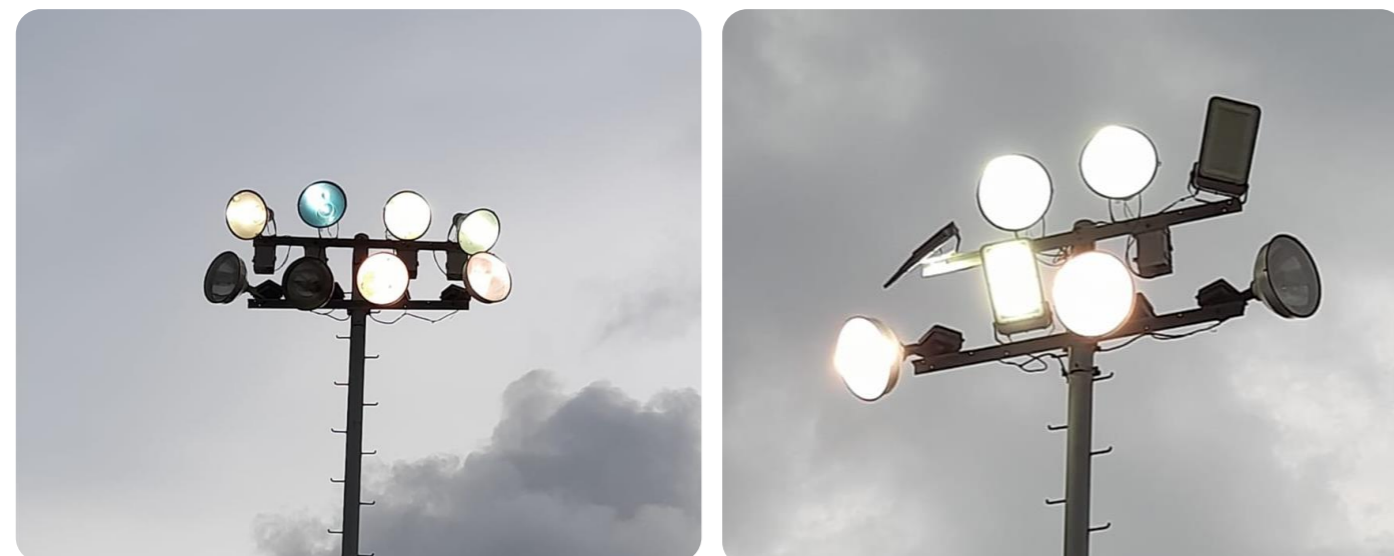

## DURANTE LA INTERVENCIÓN



## INTERVENCIÓNES REALIZADAS PROCESO LIC-PUB-IDER-001- 2022, CONTRATO 462 -2022

✓ Desmontes.....\$  
9'976,000  
✓ Suministros y montaje  
.....\$242'108,000

- 32 luminarias en total.
- 60,000 Lúmenes c/u (medida de iluminación de lámparas)
- 400 Watts c/u
- 274,000 luxes (medida de iluminación horizontal del campo)

COSTOS INDIRECTOS (AIU): 20.166.720 M



### INVERSIÓN

COSTO TOTAL: .....\$ 272,250,722 M

T. INTERVENTORIA 5.32% : \$ 14,483,738 M

TOTAL INVERSIÓN: .....\$ 286,274,460

## DESPUÉS DE LA INTERVENCIÓN





# ESTADIO DE BEISBOL 11 DE NOVIEMBRE ABEL LEAL – LOCALIDAD 2

## DESARROLLO INTERVENCION



## INTERVENCIONES REALIZADAS SA-MC-IDER-005-2022, CONTRATO 430-2022

### ✓ Trabajos realizados

- Suministro e instalación cable XLPE.
- Suministro e instalación puntas premoldeadas tipo exterior.
- Suministro e instalación puntas premoldeadas tipo interior.
- Medida indirecta tipo interior 40-60/5.
- Desmonte de cable existente XLPE.
- Tramites y permisos ante operador de red.
- Descargos operador de red.
- Alquiler de carro canasta.
- Demolición piso en concreto.
- Piso en concreto 3000 PSI.
- Excavación, retiro y compactación para zanjas y registros.
- Pruebas de aislamiento a cables XLPE.
- Mantenimiento correctivo a celda de medida.
- Fabricación de registros eléctricos de media tensión.
- Mantenimiento preventivo a transformadores.
- Mantenimiento preventivo a tablero de protecciones.
- Fabricación de tapas de registros eléctricos de media tensión.
- Suministro e instalación aceite refrigerante.
- Prueba de aislamiento de devanados bobinas transformador.



### INVERSIÓN

Costo directo:	AIU:
\$139'914.612 M	\$ 41'974.000 M
Costo total:	ADICIONAL
\$181,888,995 M	\$41,777,034 M
Inversión total: \$223,666,029 M	

## DESARROLLO DE INTERVENCIÓN



## ESCENARIO DESPUES DE INTERV.

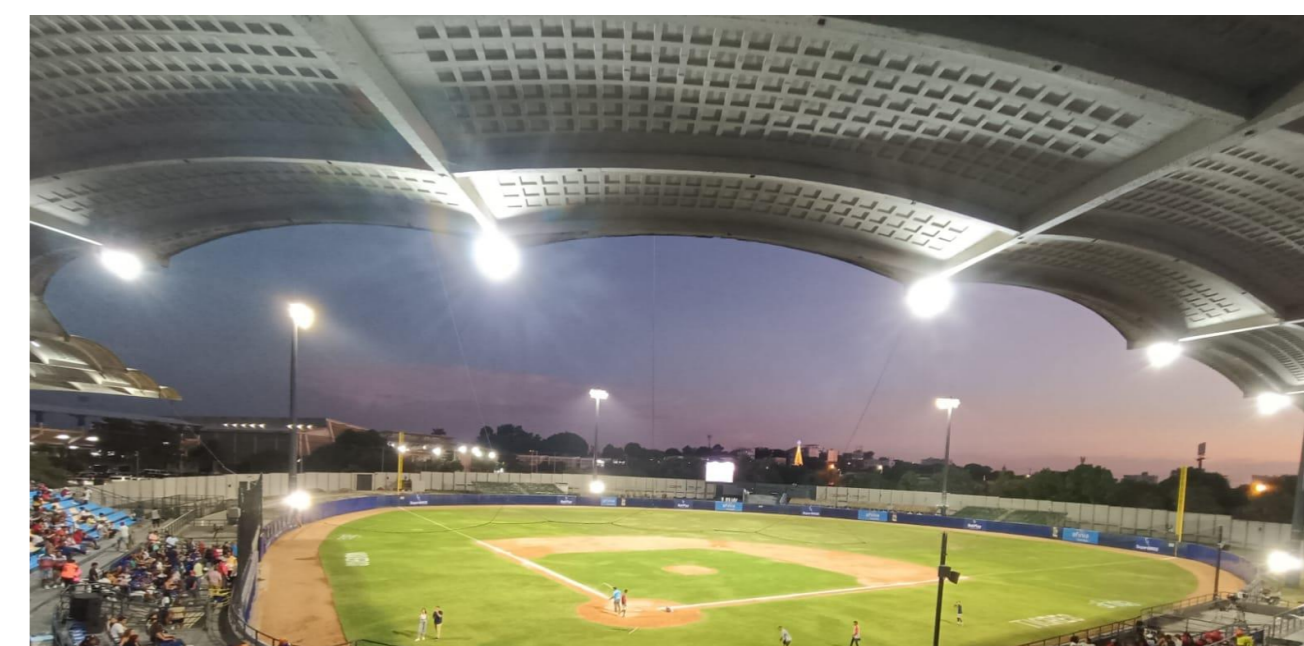



# CANCHA MÚLTIPLE CHIQUINQUIRÁ AV. PEDRO HEREDIA – LOCALIDAD 2

## ANTES DE INTERVENCIÓN

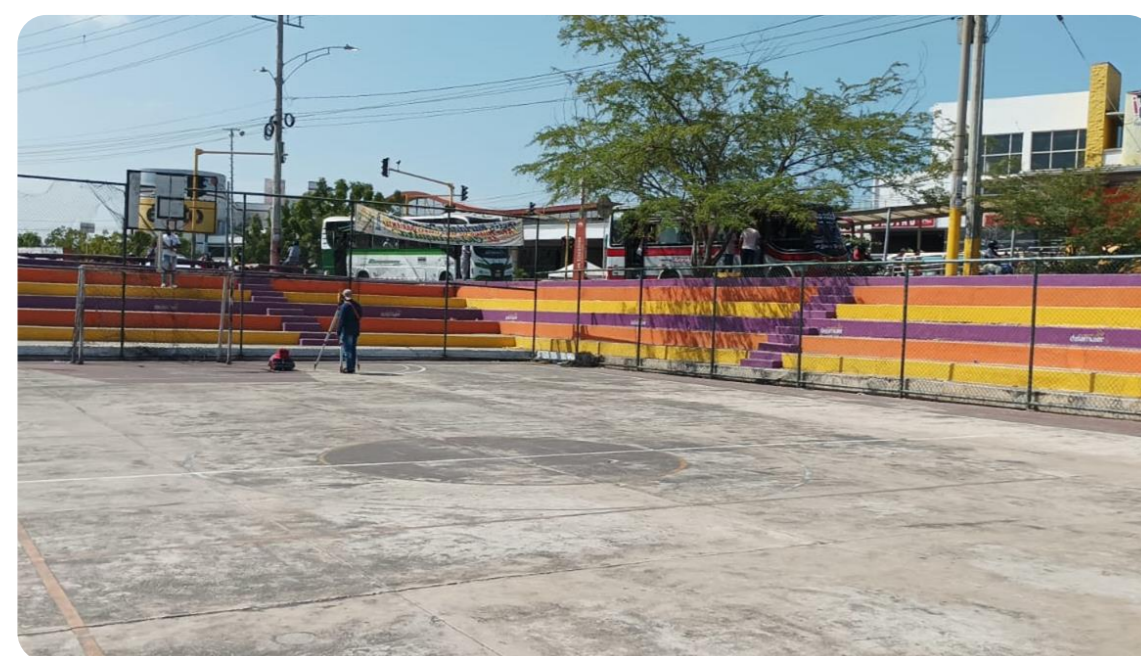

## INTERVENCIÓN REALIZADA PROCESO LIC-PUB-IDER-001-2022, CONTRATO 462 -2022

- ✓ Preliminares.....\$ 3,911,188
- ✓ Movimiento de tierra .....\$706'25
- ✓ 6 Estructuras en concreto y acero.....\$18,851,482
- ✓ Gradas y estructuras metálicas.....\$108'440.00
- ✓ 0 Zonas verdes.....\$568'335
- ✓ Luminarias.....\$16,073,805
- ✓ Limpieza del área.....\$5,827,500
- ✓ Obras complementarias .....\$69,209,75
- 3 COSTOS INDIRECTOS (AIU): 66.788.228 M



### INVERSIÓN

TOTAL OBRA: .....\$ 223,588,309  
 T. INTERVENTORIA 5.32% : ...\$ 15,448,032  
 TOTAL INVERSIÓN: .....\$ 305,824,569

## DURANTE LA INTERVENCIÓN

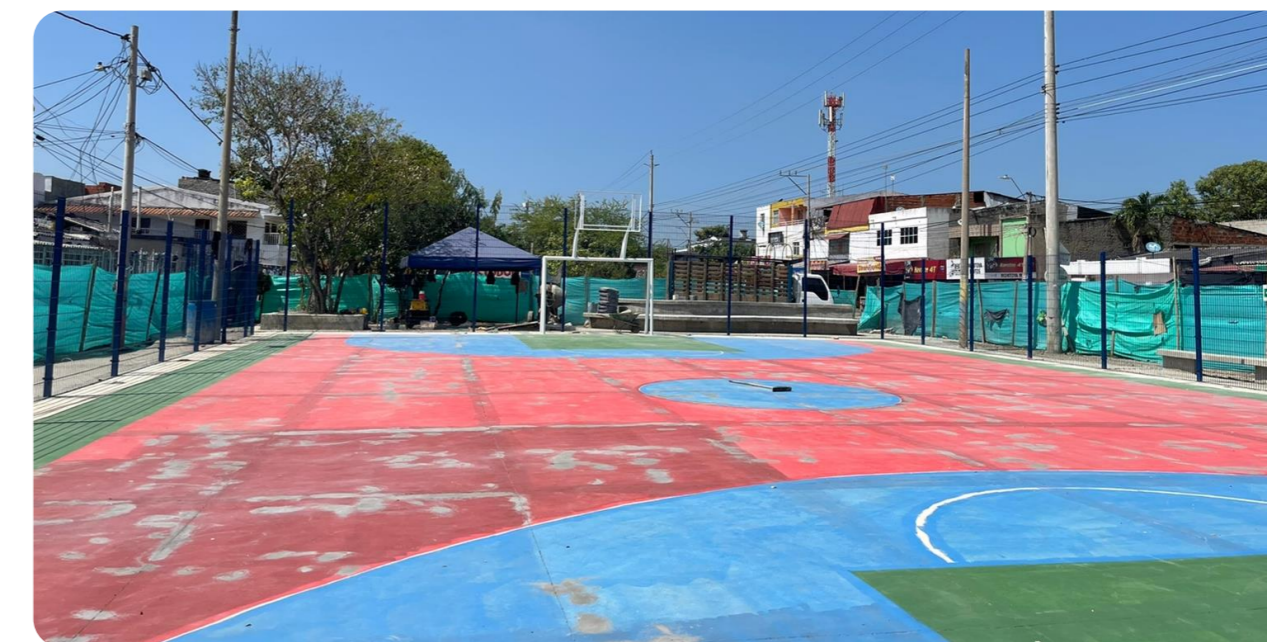

## DESPUÉS DE INTERVENCIÓN



Venezuela, Cartagena de Indias, Provincia de Cartagena, Bolívar, Colombia  
 Cancha Chiquinquirá P Heredia Cto 462 de 2022  
 30 dic 2022 4:14:38 p. m





# CANCHA MÚLTIPLE CHIQUINQUIRÁ AV. PEDRO ROMERO- LOCALIDAD 2

## ANTES DE INTERVENCIÓN



## INTERVENCIÓNES REALIZADAS PROCESO LIC-PUB-IDER-001-2022, CONTRATO 462 -2022

- ✓ Preliminares.....\$24,686,99
- ✓ 4 Movimiento de tierras.....\$6,519,65
- ✓ 5 Estructuras en concreto y acero.....\$79,085,584
- ✓ Gradas y estructuras metálicas.....\$94,158,850
- ✓ Urbanismo.....\$6,194.000
- ✓ Luminarias.....\$16,933,180
- ✓ Limpieza del área.....\$4'476,808
- ✓ Obras Complementarias.....\$65'947,58
- ✓ 5

**COSTOS INDIRECTOS (AIU): 89.084.908 M**



### INVERSIÓN

**TOTAL OBRA: .....\$ 298,002,656**

**T. INTERVENTORIA 5.32% : \$ 20,593,058**

**TOTAL INVERSIÓN: .....\$ 407,680,000**

## DURANTE LA INTERVENCIÓN



## DESPUÉS DE INTERVENCIÓN

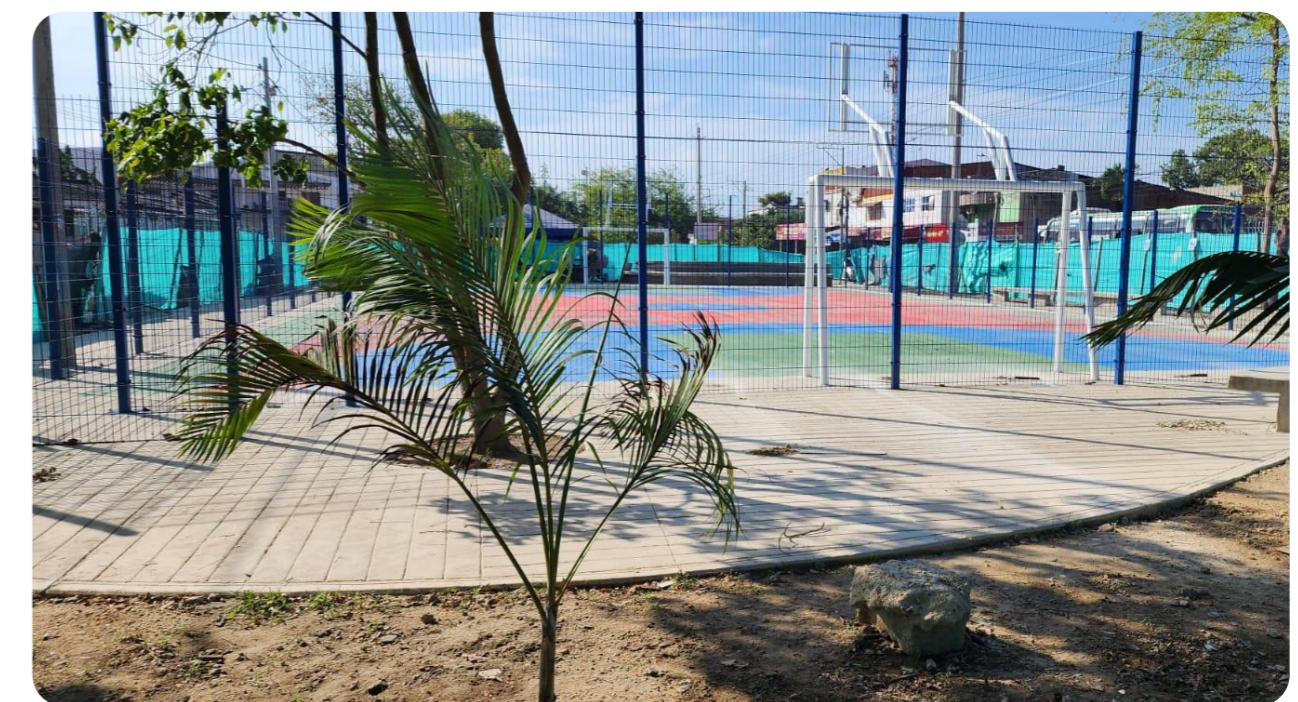



# CANCHA MÚLTIPLE LOS ALPES – LOCALIDAD 2

## ANTES DE LA INTERVENCIÓN



## INTERVENCIONES REALIZADAS CONTRATO INTERADMINISTRATIVO 466-2022

- ✓ Preliminares.....\$4'658.34  
8
- ✓ Construcción estructuras en concreto.....\$8,127,01  
1
- ✓ Estructuras metálicas, cerramientos y pintura.....\$91,754,17  
3
- ✓ Limpieza del área, desinfección y retiro de material sobrante.....\$373,045
- ✓ Instalaciones eléctricas.....\$8,017,760
- ✓ Complementarios.....\$26,897,92  
5

**COSTOS INDIRECTOS (AIU): 33.311.561 M**



### INVERSIÓN

**TOTAL OBRA: .....\$ 173,829,823 M**  
**T. INTERVENTORIA 6.6% : \$ 11,444,956 M**  
**TOTAL INVERSION : .....\$ 184,584,779 M**

## DURANTE LA INTERVENCIÓN





# ESTADIO DE FUTBOL JAIME MORÓN LEÓN – LOCALIDAD 2

## ANTES DE INTERVENCIÓN



## INTERVENCIONES REALIZADAS CONTRATO INTERADMINISTRATIVO 466-2022.

- ✓ Preliminares.....\$3'822.173
- ✓ Movimiento de tierras.....\$1,365.97  
2
- ✓ Estructuras.....\$235,416,35  
6
- ✓ Obra gris y obra blanca.....\$296,701,445
- ✓ Luminarias y red eléctrica.....\$60,446,84
- ✓ Mantenimientos.....\$8,183,85  
5  
0
- ✓ Desmote marcador tribuna sur.....\$55,750,000
- ✓ Complementarios.....\$13,537,579



### INVERSIÓN

AIU: \$ 167,099,121 M  
Interventoría 6.6%:  
\$ 55,679,587 M

Total  
**\$ 898,002,929 M**

## DESPUÉS DE LA INTERVENCIÓN





# CAMPO SOFTBOL SOCORRO JUSTO DE ÁVILA – LOCALIDAD 3

## ANTES DE INTERVENCIÓN



## DURANTE INTERVENCIÓN



## INTERVENCIÓNES REALIZADAS CONTRATO INTERADMINISTRATIVO 466-2022

- ✓ Preliminares.....\$5,029,427
- ✓ Estructuras en concreto.....\$36,241,856
- ✓ Estructuras.....\$49,130,879
- ✓ Limpieza del área y retiro material sobrante al destino final.....\$1,335,343
- ✓ Complementarias .....\$28,175,963

**COSTOS INDIRECTOS (AIU): 35.744.483 M**



### INVERSIÓN

**TOTAL OBRA: .....\$ 119,913,463 M**  
**T. INTERVENTORIA 5.32% : \$ 10,289,362 M**  
**TOTAL INVERSIÓN: .....\$ 165,947,313 M**

## DESPUÉS DE INTERVENCIÓN





# CAMPO SOFTBOL SOCORRO JUSTO DE ÁVILA – LOCALIDAD 3

## ANTES DE INTERVENCIÓN



## DURANTE INTERVENCIÓN



## INTERVENCIÓNES REALIZADAS PROCESO LIC-PUB-IDER-001- 2022, CONTRATO 462 -2022

- ✓ Preliminares.....\$2'318,466
- ✓ Almacenamiento cargue y transporte de material.....\$7,532,490
- ✓ Cerramientos .....\$17,241,355

**COSTOS INDIRECTOS (AIU): 6.764.930 M**



### INVERSIÓN

**TOTAL OBRA: .....\$ 27,092,311**  
**T. INTERVENTORIA 5.32% : .....\$ 1,801,205**  
**TOTAL INVERSIÓN: .....\$ 35,658,446**

## DESPUÉS DE INTERVENCIÓN

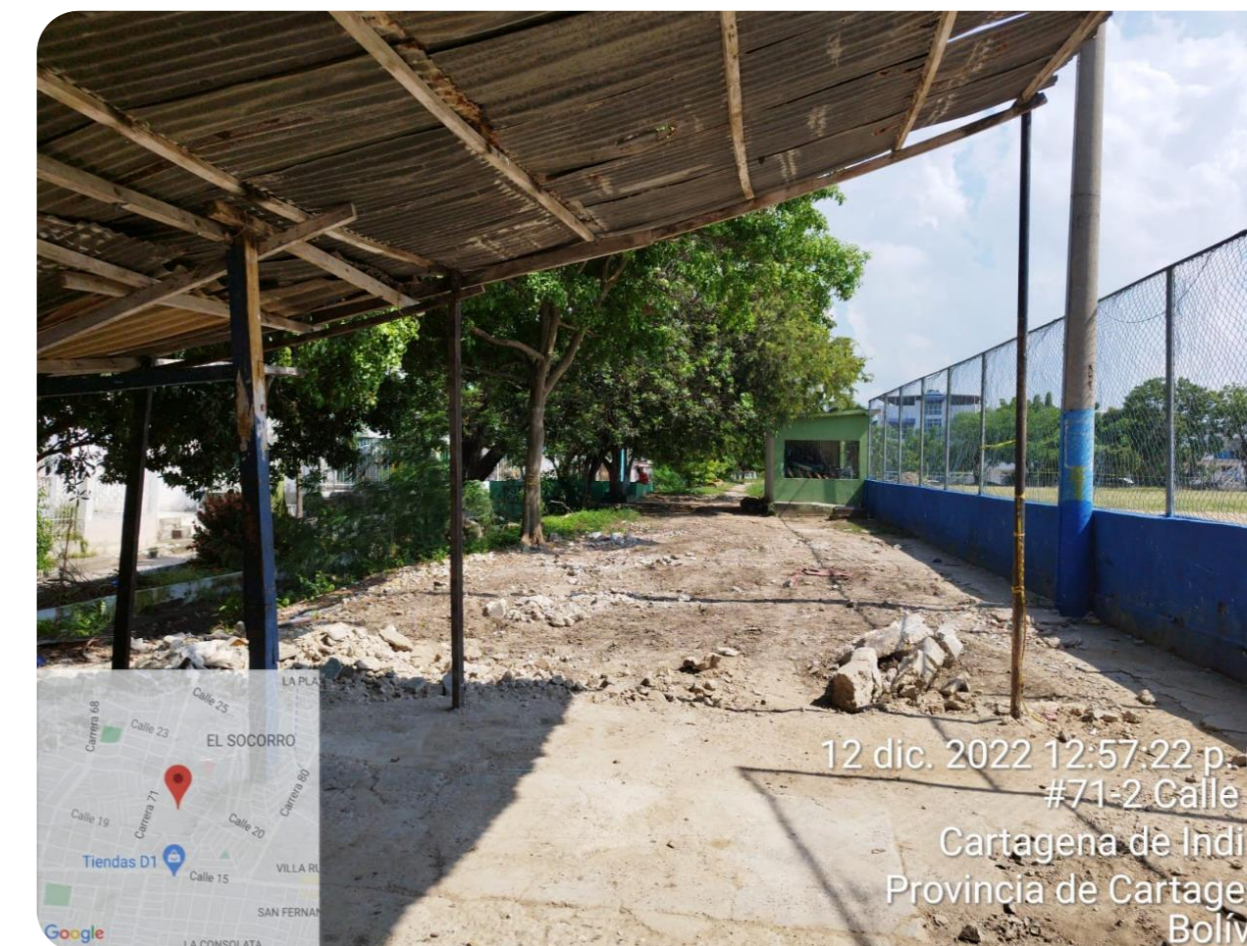



# MÁQUINAS BIOSALUDABLES SECTOR LOS ABETOS – LOCALIDAD 3

## ANTES DE INTERVENCIÓN



## INTERVENCIÓNES REALIZADAS PROCESO LIC-PUB-IDER-001- 2022, CONTRATO 462 -2022

- ✓ **Preliminares.....\$2'274.145**
  - Desmalece, corte, adecuación y nivelación de área de ejercicios para 4 maquinas (Biosaludables a instalar) y barra para calistenia.
- ✓ **Suministro es instalación kit de 5 maquinas Biosaludables.....\$19'700.00**
- 0
  - Plantilla 1.5x1.5 para área de maquinas de ejercicio
  - Desmonte, corte, adecuación y nivelación área de ejercicios para 4 maquinas (Biosaludables a instalar).
- ✓ **Ítems no previstos \$5'035.43**
  - 6
    - Concreto premezclado
    - Acero de refuerzo
    - Conformación de los elementos

### 4 MÁQUINAS BIOSALUDABLES.

- 1 MÁQUINA DE CALISTENIA

**COSTO INDIRECTO AIU: \$4'921.216 M**



**INVERSIÓN (incl. AIU e interv)**

**Total obra  
\$27'009.581 M  
Interventoría:  
\$1'698.718 M**

**TOTAL INVERSIÓN  
\$33,629,516 M**

## DESPUÉS DE INTERVENCIÓN





# CANCHA SINTÉTICA SANTA LUCÍA – LOCALIDAD 3

## ANTES DE INTERVENCIÓN



## DURANTE INTERVENCIÓN

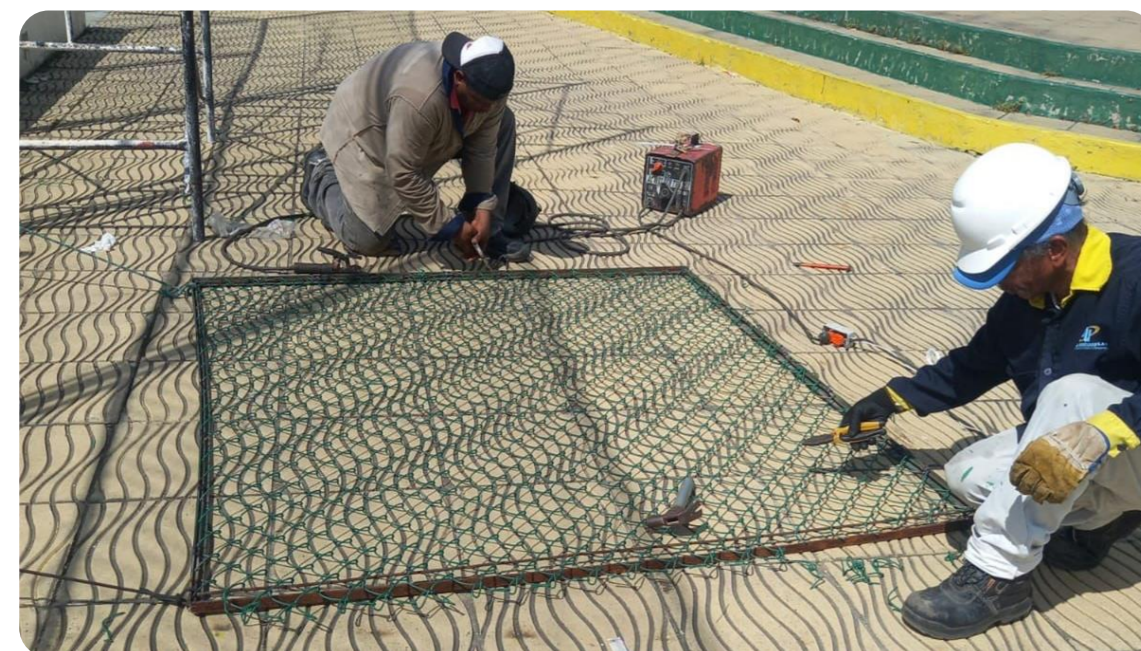

## INTERVENCIONES REALIZADAS CONTRATO INTERADMINISTRATIVO 466-2022.

- ✓ Preliminares.....\$619,594
- ✓ Grama sintética, campo de juego y cerramiento  
perimetral.....\$22'197,89  
9
- ✓ Instalaciones eléctricas.....\$9,390,213
- ✓ Limpieza del área.....\$55,247

**COSTO INDIRECTO AIU: \$9,217,125 M**



**INVERSIÓN (incl. AIU e interv)**

**Total Obra  
\$41,480,079 M  
Interventoría 6.6%:  
\$2,741,932 M**

**TOTAL INVERSIÓN  
\$44,222,011 M**

## DESPUÉS DE INTERVENCIÓN

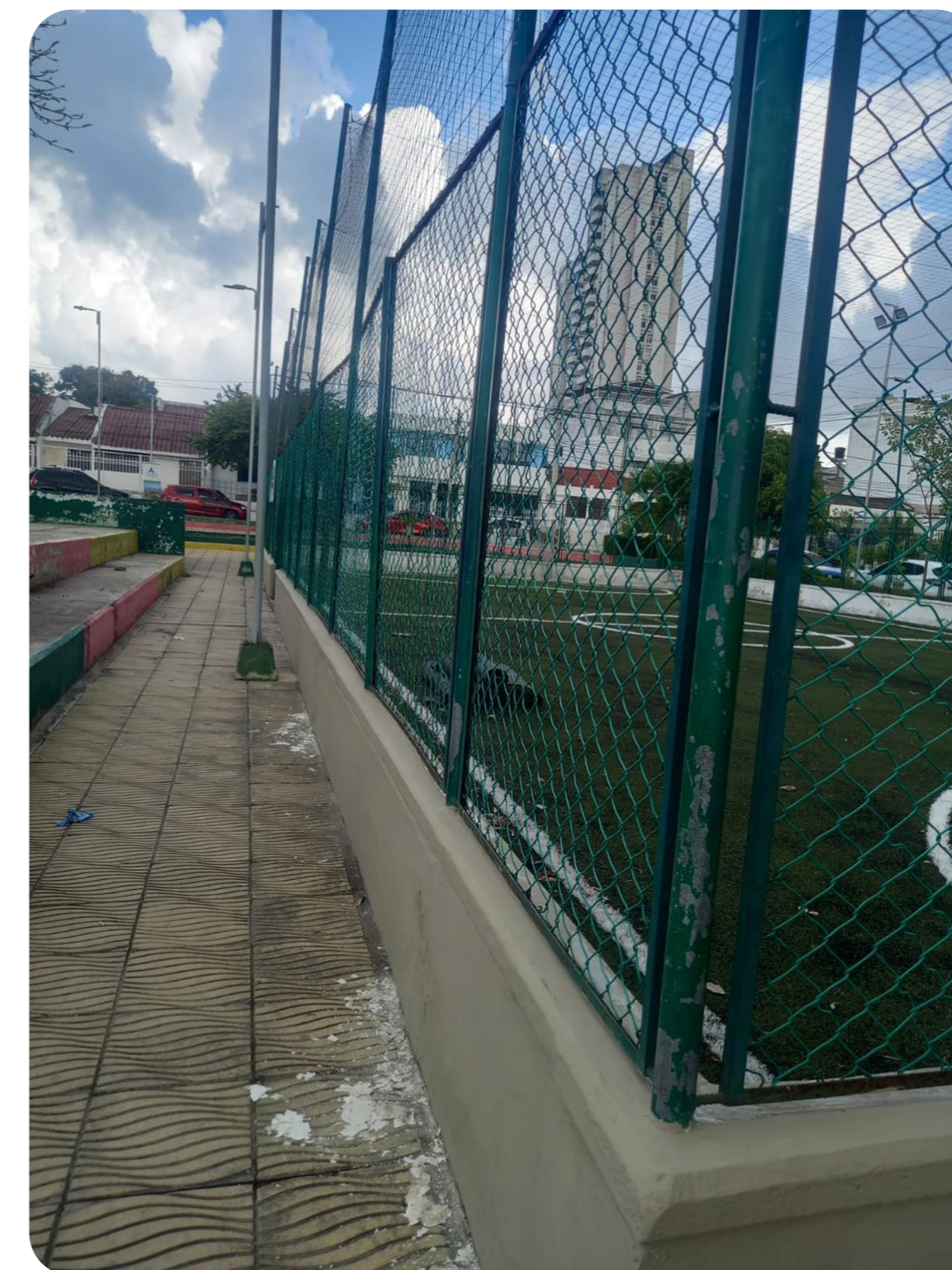



# ESTADIO DE FÚTBOL SAN FERNANDO – LOCALIDAD 3

## ANTES DE INTERVENCIÓN



## INTERVENCIONES REALIZADAS PROCESO INV-PUB-IDER-007-2022, CONTRATO 469 -2022

- ✓ **Preliminares.....\$1'792,000**
  - Limpieza de superficie de juego.
- ✓ **Bordillo, geotextil, rellenos y nivelaciones.....\$20'399,038**
  - Suministro de mezclados de arena arcillosa.
  - Bordillo en concreto de 24.5 MPA.
  - Drenajes con pasamuros en tubería de ½”.
  - Tela Geotextil NT-1800.
  - Acero de refuerzo perimetral con varillas.
  - Anclajes epóxicos para fijar soportes verticales.
- ✓ **Limpieza del área.....\$1'400,000**
  - Retiro, almacenamiento, transporte de desechos y materiales de construcción hasta su disposición final.
- ✓ **Costo A.U.I. (18%).....\$4'246,386.84**



**INVERSIÓN**

**27'837.425 M**

## DESPUÉS DE INTERVENCIÓN





# Reporte Plan de Acción corte 31 de Diciembre de 2022 Consolidado

**95%**

**Avance  
Técnico 2022**

**90,1%**

**Avance Técnico  
Cuatrienio**

**79,18%**

**Ejecución  
Financiera 2022**

**\$26.803,25**

**Millones de pesos**

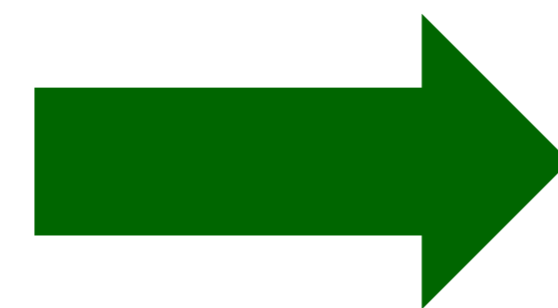

**\$21.223,31\***

**Millones de pesos**

**Fuente:** Oficina Asesora de Planeación y Dirección Administrativa y Financiera

Nota\*: En esta ejecución no está incluido Saneamiento Fiscal y Financiero ni reservas





# Plan de Desarrollo año 2020-2022 –Línea estratégica del Deporte y la Recreación para la Transformación Social

N°	PROGRAMA	AVANCE TÉCNICO DEL PLAN DE DESARROLLO
1	LA ESCUELA Y EL DEPORTE SON DE TODOS	99%
2	DEPORTE ASOCIADO “INCENTIVOS CON-SENTIDO”	88%
3	DEPORTE SOCIAL COMUNITARIO CON INCLUSIÓN “CARTAGENA INCLUYENTE”	85%
4	PROGRAMA HÁBITOS Y ESTILOS DE VIDA SALUDABLE	100%
5	PROGRAMA RECREACIÓN COMUNITARIA “RECRÉATE CARTAGENA”	84%
6	OBSERVATORIO DE CIENCIAS APLICADAS AL DEPORTE, LA RECREACIÓN, LA ACTIVIDAD FÍSICA Y EL APROVECHAMIENTO DEL TIEMPO LIBRE EN EL DISTRITO DE CARTAGENA DE INDIAS	79%
7	ADMINISTRACIÓN, MANTENIMIENTO, ADECUACIÓN, MEJORAMIENTO Y CONSTRUCCIÓN DE ESCENARIOS DEPORTIVOS	93%
<b>CONSOLIDADO</b>		<b>90%</b>

Fuente: Oficina Asesora de Planeación





DÉFICIT A DICIEMBRE 31 DE 2019

**\$ 10.219.023.641,15**

**Plan de Saneamiento IDER  
a corte 31 de diciembre 2022**

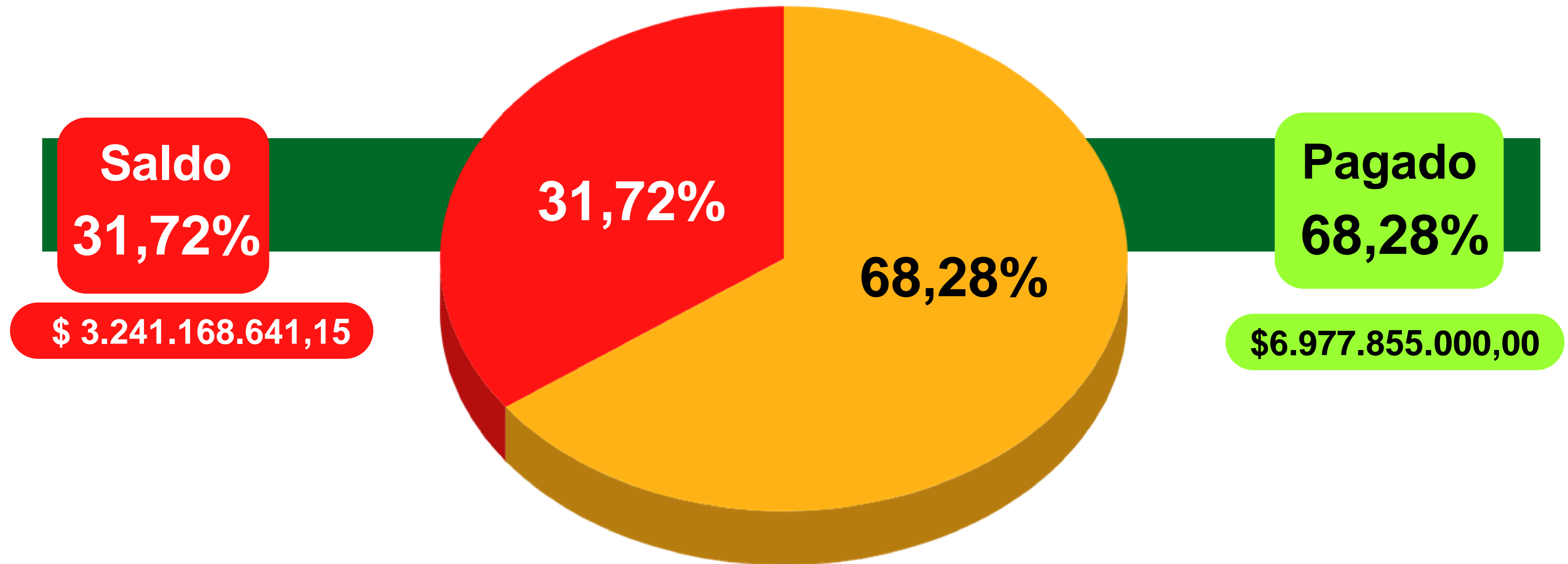

Nota: Dirección Administrativa y Financiera IDER





# 2

## Plan de Acción 2023





# Ejecución del plan de acción y ejecución presupuestal a corte de febrero de 2023.



**Programa: “La Escuela y el Deporte son de Todos”**

Indicador	Meta 2020 - 2023	Acum 2020 - 2022	Meta 2023	Reporte Feb 2023	% Avance 2023
Inscritos en la Escuela de Iniciación y Formación Deportiva	5.400	21.283	5.400	2.856	53%
Núcleos de Formación en la Escuela	54	52	54	0	0%
Participantes del deporte estudiantil	10.176	14.489	7.500	0	0%

**Avance Técnico del Programa Cuatrienio al cierre 2022: 98,8%**



**Avance Técnico del Programa 2023: 18%**



**\$ 1.846,79 millones de pesos ejecutados**



**Ejecución Financiera del Programa 2023: 70,66%**

Fuente: Oficina Asesora de Planeación





# Ejecución del plan de acción y ejecución presupuestal a corte de febrero de 2023.

## LINEA ESTRATÉGICA: DEPORTE Y RECREACIÓN PARA LA TRANSFORMACIÓN SOCIAL

### PROGRAMA: LA ESCUELA Y EL DEPORTE SON DE TODOS

PROYECTO: DESARROLLO DE LA ESCUELA DE INICIACIÓN Y FORMACION DEPORTIVA - EIFD EN EL DISTRITO DE CARTAGENA DE INDIAS	PRESUPUESTO INICIAL	PRESUPUESTO DEFINITIVO	PRESUPUESTO EJECUTADO	% EJECUTADO	SALDO SIN EJECUTAR
1.2.3.1.18-025 - TASA PRODEPORTE	575.746.557,00	575.746.557,00	526.866.630,00	91,51%	48.879.927,00
1.2.4.3.01-059 - SGP DEPORTE	342.991.514,00	342.991.514,00	-	0,00%	342.991.514,00
1.2.2.0.00-097 - ICDE IDER 3% ICA	1.250.822.596,00	1.250.822.596,00	1.151.456.530,00	92,06%	99.366.066,00
<b>TOTALES</b>	<b>2.169.560.667,00</b>	<b>2.169.560.667,00</b>	<b>1.678.323.160,00</b>	<b>77,36%</b>	<b>491.237.507,00</b>

DESCRIPCION DEL AVANCE	AVANCES PLAN DE DESARROLLO META PRODUCTO			
	META PLAN DE DESARROLLO 2020 - 2023	AVANCE CANTIDAD		AVANCE 2023 %
		31-DIC-22	15-FEB-2023	
Avance Técnico del Programa Cuatrienio al cierre 2022: 98,8%	Inscritos en la Escuela de Iniciación y Formación Deportiva	21.283	2.856	53%
	Núcleos de Formación en la Escuela	52	0	0%

Fuente: Oficina Asesora de Planeación





# Ejecución del plan de acción y ejecución presupuestal a corte de febrero de 2023.

## LINEA ESTRATÉGICA: DEPORTE Y RECREACIÓN PARA LA TRANSFORMACIÓN SOCIAL

### PROGRAMA: LA ESCUELA Y EL DEPORTE SON DE TODOS

PROYECTO: FORTALECIMIENTO DEL DEPORTE ESTUDIANTIL MEDIANTE LA IMPLEMENTACION DE LOS JUEGOS INTERCOLEGIADOS Y UNIVERSITARIOS EN EL DISTRITO DE CARTAGENA DE INDIAS	PRESUPUESTO INICIAL	PRESUPUESTO DEFINITIVO	PRESUPUESTO EJECUTADO	% EJECUTADO	SALDO SIN EJECUTAR
1.2.3.1.18-025 - TASA PRODEPORTE	193.913.547,00	193.913.547,00	0,00	0,00%	193.913.547,00
1.2.2.0.00-097 - ICDE IDER 3% ICA	250.173.447,00	250.173.447,00	168.462.900,00	67,34%	81.710.547,00
<b>TOTALES</b>	<b>444.086.994,00</b>	<b>444.086.994,00</b>	<b>168.462.900,00</b>	<b>37,93%</b>	<b>275.624.094,00</b>

DESCRIPCION DEL AVANCE	AVANCES PLAN DE DESARROLLO META PRODUCTO			
Avance Técnico del Programa Cuatrienio al cierre 2022: 98,8%	META PLAN DE DESARROLLO 2020 - 2023	AVANCE CANTIDAD		AVANCE 2023 %
		31-DIC-22	15-FEB-2023	
Participantes del deporte estudiantil	14.489	0	0	0%

Fuente: Oficina Asesora de Planeación





# Ejecución del plan de acción y ejecución presupuestal a corte de febrero de 2023.



**Programa:  
Deporte Asociado  
“Incentivos Con – Sentido”**

Indicador	Meta 2020 - 2023	Acum 2020 - 2022	Meta 2023	Reporte Feb 2023	% Avance 2023
Estímulos y/o apoyos a organizaciones deportivas	400	211	100	0	0%
Personas beneficiadas con los estímulos y/o apoyos otorgados a las organizaciones deportivas	4.000	6.950	1.000	0	0%
Estímulos y/o apoyos a deportistas	576	795	144	0	0%
Eventos deportivos de carácter regional, nacional e internacional a realizarse en Cartagena de Indias	20	66	5	0	0%

**Avance Técnico del Programa Cuatrienio al cierre 2022: 88,2%**



**Avance Técnico del Programa 2023: 0%**



**\$ 535,60 millones de pesos ejecutados**



**Ejecución Financiera del Programa 2023: 24,96%**

Fuente: Oficina Asesora de Planeación





# Ejecución del plan de acción y ejecución presupuestal a corte de febrero de 2023.

## LINEA ESTRATÉGICA: DEPORTE Y RECREACIÓN PARA LA TRANSFORMACIÓN SOCIAL

### PROGRAMA: DEPORTE ASOCIADO “INCENTIVOS CON – SENTIDO”

PROYECTO: CONSOLIDACION DEL SISTEMA DEPORTIVO DISTRITAL MEDIANTE UNA ESTRATEGIA DE ESTIMULOS Y/O APOYOS A LAS ORGANIZACIONES DEPORTIVAS Y DEPORTISTAS DE ALTOS LOGROS-0 CARTAGENA DE INDIAS	PRESUPUESTO INICIAL	PRESUPUESTO DEFINITIVO	PRESUPUESTO EJECUTADO	% EJECUTADO	SALDO SIN EJECUTAR
1.2.4.3.01-059 - SGP DEPORTE	651.683.871,00	651.683.871,00	0,00	0,00%	651.683.871,00
1.2.2.0.00-097 - ICDE IDER 3% ICA	1.494.121.854,00	1.494.121.854,00	535.597.200,00	35,85%	958.524.654,00
<b>TOTALES</b>	<b>2.145.805.725,00</b>	<b>2.145.805.725,00</b>	<b>535.597.200,00</b>	<b>24,96%</b>	<b>1.610.208.525,00</b>

DESCRIPCION DEL AVANCE	AVANCES PLAN DE DESARROLLO META PRODUCTO			
	META PLAN DE DESARROLLO 2020 - 2023	AVANCE CANTIDAD		AVANCE 2023 %
		31-DIC-22	15-FEB-2023	
<b>Avance Técnico del Programa Cuatrienio al cierre 2022: 88,2%</b>	Estímulos y/o apoyos a organizaciones deportivas	211	0	0%
	Personas beneficiadas con los estímulos y/o apoyos otorgados a las organizaciones deportivas	6.950	0	0%
	Estímulos y/o apoyos a deportistas	795	0	0%
	Eventos deportivos de carácter regional, nacional e internacional a realizarse en Cartagena de Indias	66	0	0%

Fuente: Oficina Asesora de Planeación





# Ejecución del plan de acción y ejecución presupuestal a corte de febrero de 2023.



**Programa: Deporte Social Comunitario con Inclusión “Cartagena Incluyente”**

Indicador	Meta 2020 - 2023	Acum 2020 - 2022	Meta 2023	Reporte Feb 2023	% Avance 2023
Participantes en el desarrollo de eventos o torneos de deporte social comunitario con inclusión.	120.000	108.123	15.000	3.119	20,8%
Eventos o torneos de deporte social comunitario con inclusión dirigidos a la comunidad.	15	12	6	0	0%

**Avance Técnico del Programa Cuatrienio al cierre 2022: 85,1%**

**Avance Técnico del Programa 2023: 10,4%**

**\$ 508,61 millones de pesos ejecutados**

**Ejecución Financiera del Programa 2023: 24,80%**

Fuente: Oficina Asesora de Planeación



# Ejecución del plan de acción y ejecución presupuestal a corte de febrero de 2023.

LINEA ESTRATÉGICA: DEPORTE Y RECREACIÓN PARA LA TRANSFORMACIÓN SOCIAL					
PROGRAMA: DEPORTE SOCIAL COMUNITARIO CON INCLUSIÓN "CARTAGENA INCLUYENTE"					
PROYECTO: INTEGRACION COMUNITARIA A TRAVES DEL DEPORTE COMO HERRAMIENTA PARA LA INCLUSION SOCIAL DESDE LOS DIFERENTES ENFOQUES POBLACIONALES CARTAGENA DE INDIAS	PRESUPUESTO INICIAL	PRESUPUESTO DEFINITIVO	PRESUPUESTO EJECUTADO	% EJECUTADO	SALDO SIN EJECUTAR
1.2.3.1.18-025 - TASA PRODEPORTE	630.061.477,00	630.061.477,00	224.879.768,00	35,69%	405.181.709,00
1.2.4.3.01-059 - SGP DEPORTE	857.478.778,00	857.478.778,00	0,00	0,0%	857.478.778,00
1.2.2.0.00-097 - ICDE IDER 3% ICA	563.052.595,00	563.052.595,00	283.734.094,00	50,39%	279.318.501,00
<b>TOTALES</b>	<b>2.050.592.850,00</b>	<b>2.050.592.850,00</b>	<b>508.613.862,00</b>	<b>24,80%</b>	<b>1.541.978.988,00</b>
DESCRIPCION DEL AVANCE	AVANCES PLAN DE DESARROLLO META PRODUCTO				
	META PLAN DE DESARROLLO 2020 - 2023	AVANCE CANTIDAD		AVANCE 2023 %	
		31-DIC-22	15-FEB-2023		
Avance Técnico del Programa Cuatrienio al cierre 2022: 85,1%	Participantes en el desarrollo de eventos o torneos de deporte social comunitario con inclusión.	108.123	3.119	20,8%	
	Eventos o torneos de deporte social comunitario con inclusión dirigidos a la comunidad.	12	0	0%	

Fuente: Oficina Asesora de Planeación





# Ejecución del plan de acción y ejecución presupuestal a corte de febrero de 2023.



**Programa: Hábitos y Estilos de Vida Saludable “Actívate por tu Salud”**

Indicador	Meta 2020 - 2023	Acum 2020 - 2022	Meta 2023	Reporte Feb 2023	% Avance 2023
Participantes vinculados a la actividad física	14.131	75.691	11.970	6.467	54%
Asistentes a los eventos de hábitos y estilos de vida saludable dirigidos a todas las edades.	19.448	23.788	3.750	412	11%
Eventos de hábitos y estilos de vida saludable dirigidos a todas las edades.	18	20	5	1	20%

**Avance Técnico del Programa Cuatrienio al cierre 2022: 100%**



**Avance Técnico del Programa 2023: 28%**



**\$ 1.777,34 millones de pesos ejecutados**



**Ejecución Financiera del Programa 2023: 61,22%**

Fuente: Oficina Asesora de Planeación





# Ejecución del plan de acción y ejecución presupuestal a corte de febrero de 2023.

LINEA ESTRATÉGICA: DEPORTE Y RECREACIÓN PARA LA TRANSFORMACIÓN SOCIAL					
PROGRAMA: HÁBITOS Y ESTILOS DE VIDA SALUDABLE					
PROYECTO: MEJORAMIENTO DE LOS ESTILOS DE VIDA MEDIANTE LA PROMOCION MASIVA DE UNA VIDA ACTIVA DE LA CIUDADANIA EN EL DISTRITO DE CARTAGENA DE INDIAS	PRESUPUESTO INICIAL	PRESUPUESTO DEFINITIVO	PRESUPUESTO EJECUTADO	% EJECUTADO	SALDO SIN EJECUTAR
1.2.3.1.18-025 - TASA PRODEPORTE	684.198.431,00	684.198.431,00	271.920.000,00	39,74%	412.278.431,00
1.2.4.3.01-059 - SGP DEPORTE	342.991.510,00	342.991.510,00	0,00	0,00%	342.991.510,00
1.2.2.0.00-097 - ICDE IDER 3% ICA	1.876.245.055,00	1.876.245.055,00	1.505.418.648,00	80,24%	370.826.407,00
<b>TOTALES</b>	<b>2.903.434.996,00</b>	<b>2.903.434.996,00</b>	<b>1.777.338.648,00</b>	<b>61,22%</b>	<b>1.126.096.348,00</b>
DESCRIPCION DEL AVANCE	AVANCES PLAN DE DESARROLLO META PRODUCTO				
	META PLAN DE DESARROLLO 2020 - 2023	AVANCE CANTIDAD		AVANCE 2023 %	
		31-DIC-22	15-FEB-2023		
<b>Avance Técnico del Programa Cuatrienio al cierre 2022: 100%</b>	Participantes vinculados a la actividad física	75.691	6.467	54%	
	Asistentes a los eventos de hábitos y estilos de vida saludable dirigidos a todas las edades.	23.788	412	11%	
	Eventos de hábitos y estilos de vida saludable dirigidos a todas las edades.	20	1	20%	

Fuente: Oficina Asesora de Planeación





# Ejecución del plan de acción y ejecución presupuestal a corte de febrero de 2023.



**Programa: Recreación Comunitaria “Recréate Cartagena”**

Indicador	Meta 2020 - 2023	Acum 2020 - 2022	Meta 2023	Reporte Feb 2023	% Avance 2023
Participantes en las actividades de recreación comunitaria.	24.984	75.375	18.713	1.709	9%
Asistentes a los eventos de recreación de carácter local, nacional e internacional realizados y/o apoyados	22.999	12.187	11.000	0	0%
Eventos de recreación de carácter local, nacional e internacional realizados y/o apoyados	17	22	15	0	0%

**Avance Técnico del Programa Cuatrienio al cierre 2022: 84,3%**



**Avance Técnico del Programa 2023: 3%**



**\$ 906,44 millones de pesos ejecutados**



**Ejecución Financiera del Programa 2023: 45,17%**

Fuente: Oficina Asesora de Planeación





# Ejecución del plan de acción y ejecución presupuestal a corte de febrero de 2023.

<b>LÍNEA ESTRATÉGICA: DEPORTE Y RECREACIÓN PARA LA TRANSFORMACIÓN SOCIAL</b>					
<b>PROGRAMA: RECREACIÓN COMUNITARIA “RECRÉATE CARTAGENA”</b>					
<b>PROYECTO: RECREACION COMUNITARIA Y APROVECHAMIENTO DEL TIEMPO LIBRE, COMO MECANISMO DE COHESION E INTEGRACION SOCIAL EN EL DISTRITO DE CARTAGENA DE INDIAS</b>	<b>PRESUPUESTO INICIAL</b>	<b>PRESUPUESTO DEFINITIVO</b>	<b>PRESUPUESTO EJECUTADO</b>	<b>% EJECUTADO</b>	<b>SALDO SIN EJECUTAR</b>
1.2.3.1.18-025 - TASA PRODEPORTE	479.441.153,00	479.441.153,00	275.710.400,00	57,51%	203.730.753,00
1.2.4.3.01-059 - SGP DEPORTE	651.683.871,00	651.683.871,00	0,00	0,00%	651.683.871,00
1.2.2.0.00-097 - ICDE IDER 3% ICA	875.581.025,00	875.581.025,00	630.727.267,00	72,04%	244.853.756,00
<b>TOTALES</b>	<b>2.006.706.049,00</b>	<b>2.006.706.049,00</b>	<b>906.437.667,00</b>	<b>45,17%</b>	<b>1.100.268.380,00</b>
<b>DESCRIPCION DEL AVANCE</b>	<b>AVANCES PLAN DE DESARROLLO META PRODUCTO</b>				
	<b>META PLAN DE DESARROLLO 2020 - 2023</b>	<b>AVANCE CANTIDAD</b>		<b>AVANCE 2023 %</b>	
		<b>31-DIC-22</b>	<b>15-FEB-2023</b>		
<b>Avance Técnico del Programa Cuatrienio al cierre 2022: 84,3%</b>	Participantes en las actividades de recreación comunitaria.	75.375	1.709	9%	
	Asistentes a los eventos de recreación de carácter local, nacional e internacional realizados y/o apoyados	12.187	0	0%	
	Eventos de recreación de carácter local, nacional e internacional realizados y/o apoyados	22	0	0%	

Fuente: Oficina Asesora de Planeación





# Ejecución del plan de acción y ejecución presupuestal a corte de febrero de 2023.



**Crónicas deportivas**

**Alfonso Pérez Torres**  
"Nuestro primer medallista olímpico"

**Programa: Observatorio de Ciencias Aplicadas al Deporte, la Recreación, la Actividad Física y el Aprovechamiento del Tiempo Libre**

Indicador	Meta 2020 - 2023	Acum 2020 - 2022	Meta 2023	Reporte Feb 2023	% Avance 2023
Documentos históricos y científicos sobre el deporte, recreación, actividad física y el aprovechamiento del tiempo libre.	4	4	1	0	0%
Semillero de investigación científica deportiva	1	1	1	0	0%
Convenios institucionales para la generación y apropiación social del conocimiento.	10	9	3	0	0%
Personas con apropiación social de conocimiento.	16.720	19.010	4.000	0	0%
Piezas de memoria histórica del deporte.	10	2	8	0	0%

**Avance Técnico del Programa Cuatrienio al cierre 2022: 82%**

 **Avance Técnico del Programa 2023: 0%**

 **\$ 221,19 millones de pesos ejecutados**

 **Ejecución Financiera del Programa 2023: 33,94%**

Fuente: Oficina Asesora de Planeación



# Ejecución del plan de acción y ejecución presupuestal a corte de febrero de 2023.

LINEA ESTRATÉGICA: DEPORTE Y RECREACIÓN PARA LA TRANSFORMACIÓN SOCIAL					
PROGRAMA: OBSERVATORIO DE CIENCIAS APLICADAS AL DEPORTE, LA RECREACIÓN, LA ACTIVIDAD FÍSICA Y EL APROVECHAMIENTO DEL TIEMPO LIBRE					
PROYECTO: IMPLEMENTACION DEL OBSERVATORIO DE CIENCIAS APLICADAS AL DEPORTE. LA RECREACION. LA ACTIVIDAD FISICA Y EL APROVECHAMIENTO DEL TIEMPO LIBRE EN EL DISTRITO DE CARTAGENA DE INDIAS	PRESUPUESTO INICIAL	PRESUPUESTO DEFINITIVO	PRESUPUESTO EJECUTADO	% EJECUTADO	SALDO SIN EJECUTAR
1.3.2.3.05-011- OTROS RENDIMIENTOS FINANCIEROS IDER	26.623.498,00	26.623.498,00	0,00	0,00%	26.623.498,00
1.2.3.1.12-024-IMPUESTO DE ESPECTACULOS PUBLICOS NACIONAL IDER	12.700.000,00	12.700.000,00	0,00	0,00%	12.700.000,00
1.2.3.1.18-025 - TASA PRODEPORTE	191.966.182,00	191.966.182,00	0,00	0,00%	191.966.182,00
1.2.3.3.01-092 - PARTICIPACIONES DISTINTAS DEL SGP (IMPUESTO AL CONSUMO DE CIGARRILLOS Y TABACO)	45.229.000,00	45.229.000,00	0,00	0,00%	45.229.000,00
1.2.2.0.00-097 - ICDE IDER 3% ICA	375.249.015,00	375.249.015,00	221.194.000,00	58,95%	154.055.015,00
<b>TOTALES</b>	<b>651.767.695,00</b>	<b>651.767.695,00</b>	<b>221.194.000,00</b>	<b>33,94%</b>	<b>430.573.695,00</b>
DESCRIPCION DEL AVANCE	AVANCES PLAN DE DESARROLLO META PRODUCTO				
	META PLAN DE DESARROLLO 2020 - 2023	AVANCE CANTIDAD		AVANCE	
		31-DIC-22	15-FEB-2023	2023 %	
<b>Avance Técnico del Programa Cuatrienio al cierre 2022: 82%</b>	Documentos históricos y científicos sobre el deporte, recreación, actividad física y el aprovechamiento del tiempo libre.	4	0	0%	
	Semillero de investigación científica deportiva	1	0	0%	
	Convenios institucionales para la generación y apropiación social del conocimiento.	9	0	0%	
	Personas con apropiación social de conocimiento.	19.010	0	0%	
	Piezas de memoria histórica del deporte.	2	0	0%	

Fuente: Oficina Asesora de Planeación





# Ejecución del plan de acción y ejecución presupuestal a corte de febrero de 2023.



**Programa: Administración, Mantenimiento, Adecuación, Mejoramiento y Construcción de Escenarios Deportivos**

Indicador	Meta 2020 - 2023	Acum 2020 - 2022	Meta 2023	Reporte Feb 2023	% Avance 2023
Permisos para el uso temporal y/o permanente de los escenarios deportivos.	2.400	11.003	2.400	541	23%
Personas en el uso y disfrute de los escenarios deportivos y recreativos.	209.842	385.982	209.842	51.527	25%
Escenarios deportivos mantenidos, adecuados y/o mejorados en el distrito de Cartagena de Indias	110	411	240	138	58%
Escenarios deportivos construidos	10	7	5	0	0%

**Avance Técnico del Programa Cuatrienio al cierre 2022: 92,5%**



**Avance Técnico del Programa 2023: 26%**



**\$ 3.356,34 millones de pesos ejecutados**



**Ejecución Financiera del Programa 2023: 27,95%**

Fuente: Oficina Asesora de Planeación





# Ejecución del plan de acción y ejecución presupuestal a corte de febrero de 2023.

LINEA ESTRATÉGICA: DEPORTE Y RECREACIÓN PARA LA TRANSFORMACIÓN SOCIAL					
PROGRAMA: ADMINISTRACIÓN, MANTENIMIENTO, ADECUACIÓN, MEJORAMIENTO Y CONSTRUCCIÓN DE ESCENARIOS DEPORTIVOS					
PROYECTO: CONSERVACION, MANTENIMIENTO Y MEJORAMIENTO DE LOS ESCENARIOS DEPORTIVOS DE LA CIUDAD COMO ESTRATEGIA DE PRESERVACION DEL PATRIMONIO MATERIAL DEL DISTRITO DE CARTAGENA DE INDIAS	PRESUPUESTO INICIAL	PRESUPUESTO DEFINITIVO	PRESUPUESTO EJECUTADO	% EJECUTADO	SALDO SIN EJECUTAR
1.2.3.1.18-025 - TASA PRODEPORTE	1.913.140.653,00	1.913.140.653,00	1.272.708.181,00	66,52%	618.123.133,00
1.2.4.3.01-059 - SGP DEPORTE	583.085.573,00	583.085.573,00	0,00	0,00%	583.085.573,00
1.2.2.0.00-097 - ICDE IDER 3% ICA	5.764.703.547,00	5.764.703.547,00	2.083.635.210,57	36,14%	1.719.480.985,60
1.3.2.2.08-122 - RF SGP DEPORTE	60.000.000,00	60.000.000,00	0,00	0,00%	60.000.000,00
SGP DEPORTE VF	0,00	1.000.000.000,00	0,00	0,00%	1.000.000.000,00
ICA 3% VF	0,00	2.687.727.270,00	0,00	0,00%	2.687.727.270,00
	<b>8.320.929.773,00</b>	<b>12.008.657.043,00</b>	<b>3.356.343.391,57</b>	<b>27,95%</b>	<b>8.652.313.651,43</b>
DESCRIPCION DEL AVANCE	AVANCES PLAN DE DESARROLLO META PRODUCTO				
	META PLAN DE DESARROLLO 2020 – 2023	AVANCE CANTIDAD		AVANCE 2023 %	
		31-DIC-22	15-FEB-2023		
<b>Avance Técnico del Programa Cuatrienio al cierre 2022: 92,5%</b>	Permisos para el uso temporal y/o permanente de los escenarios deportivos.	11.003	541	23%	
	Personas en el uso y disfrute de los escenarios deportivos y recreativos.	385.982	51.527	25%	
	Escenarios deportivos mantenidos, adecuados y/o mejorados en el distrito de Cartagena de Indias	411	138	58%	
	Escenarios deportivos construidos	7	0	0%	

Fuente: Oficina Asesora de Planeación





# Ejecución del plan de acción y ejecución presupuestal a corte de febrero de 2023 – Reporte Consolidado



**Avance técnico 2023**



**12,2%**

**Recursos Ejecutados**



**\$ 9.152,31 M**

**% Ejecución financiera 2023**



**37,54%**

Fuente: Oficina Asesora de Planeación





3

## Componente Jurídico



Salvemos Juntos  
a Cartagena

Cartagena de Indias D.T y C  
**IDERA**  
Instituto Distrital de Deporte y Recreación



## Reporte Contratación prestación de servicios profesionales y de apoyo a la gestión

Del total de contratos de prestación de servicios profesionales y de apoyo a la gestión, **46** corresponden a personal cuyas obligaciones están relacionadas con funcionamiento y **329** a inversión. Siendo comprometida la suma de **\$9.551,88** millones de pesos, respecto de los contratos efectivamente suscritos, siendo destinados **\$937,98** para funcionamiento con una duración promedio de 4 meses y **\$8.613,90** para inversión con una duración promedio de 11 meses.

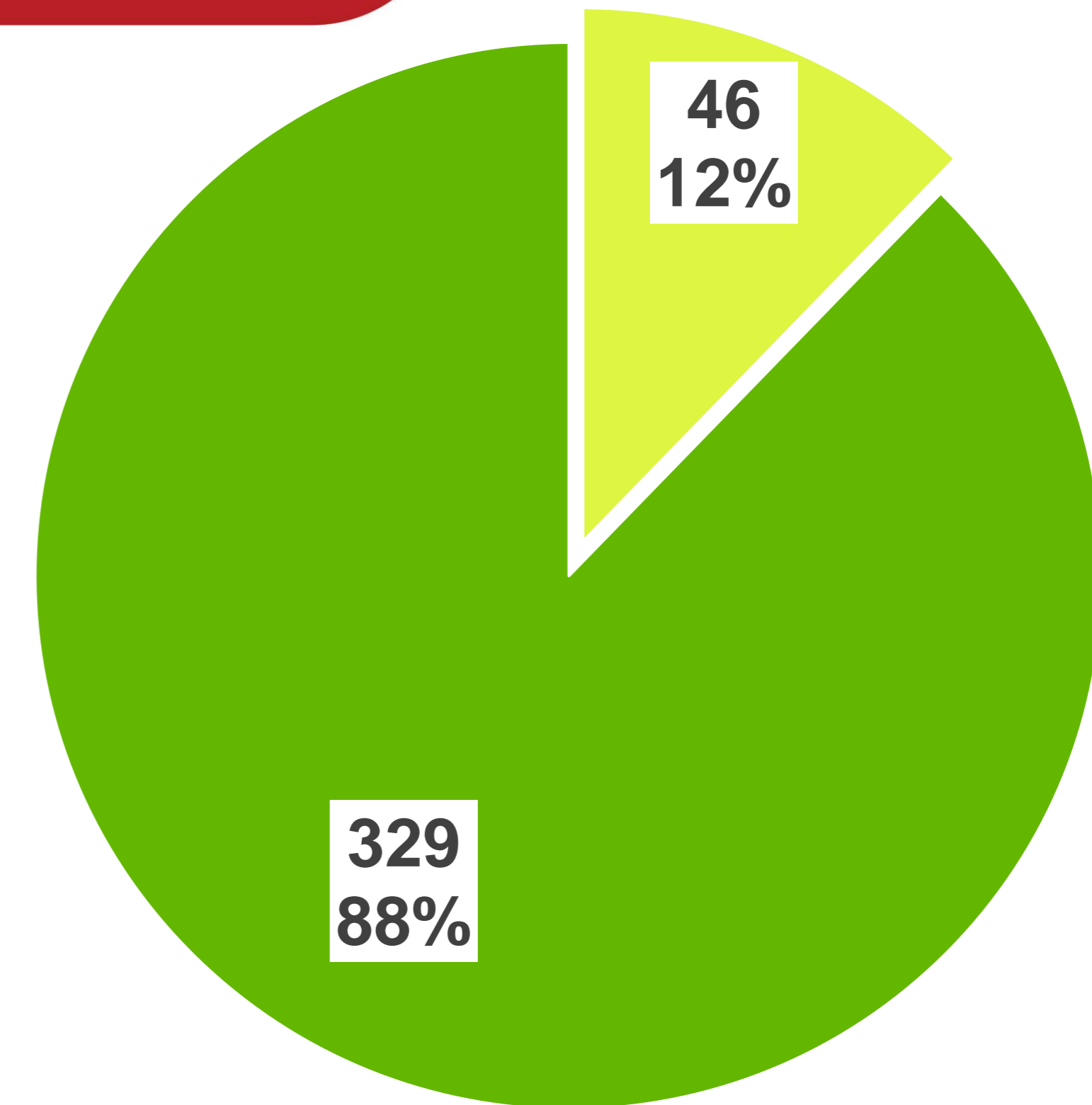

■ Funcionamiento ■ Inversión

Fuente: Oficina Asesora Jurídica IDER





# Reporte Contratación prestación de servicios profesionales y de apoyo a la gestión – Comparativo 2019 – 2023

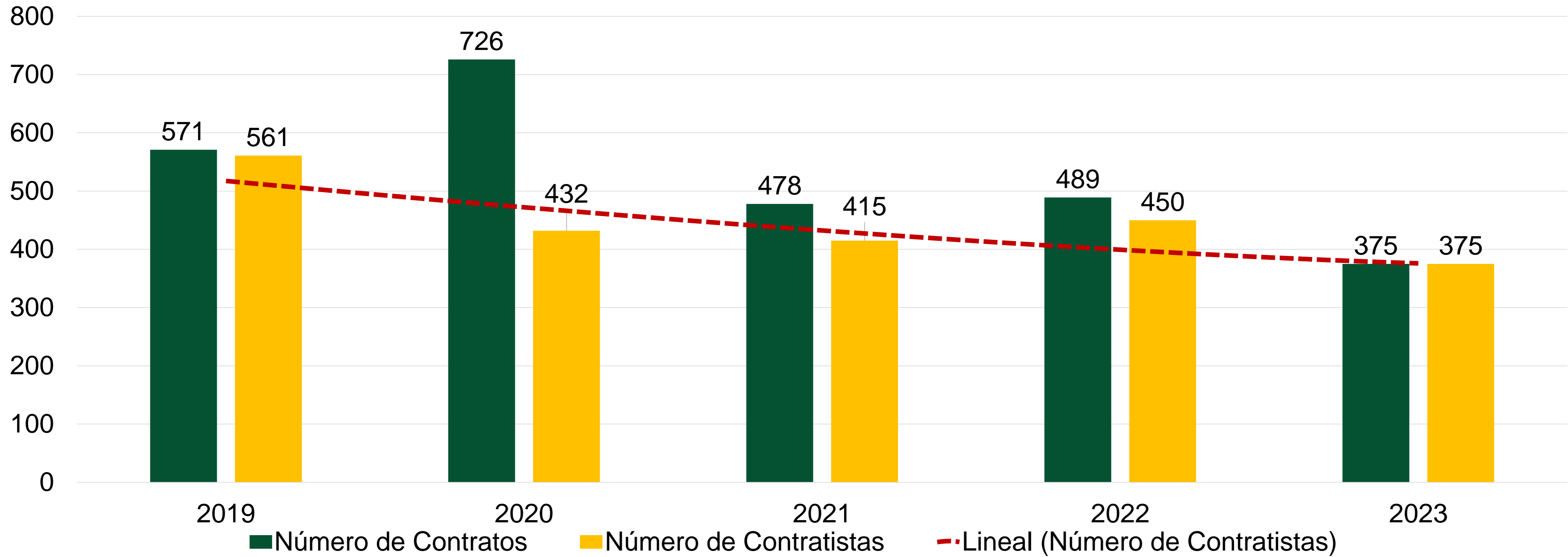

Fuente: Oficina Asesora Jurídica IDER





## Balance de PQRSD corte 15 de febrero de 2023

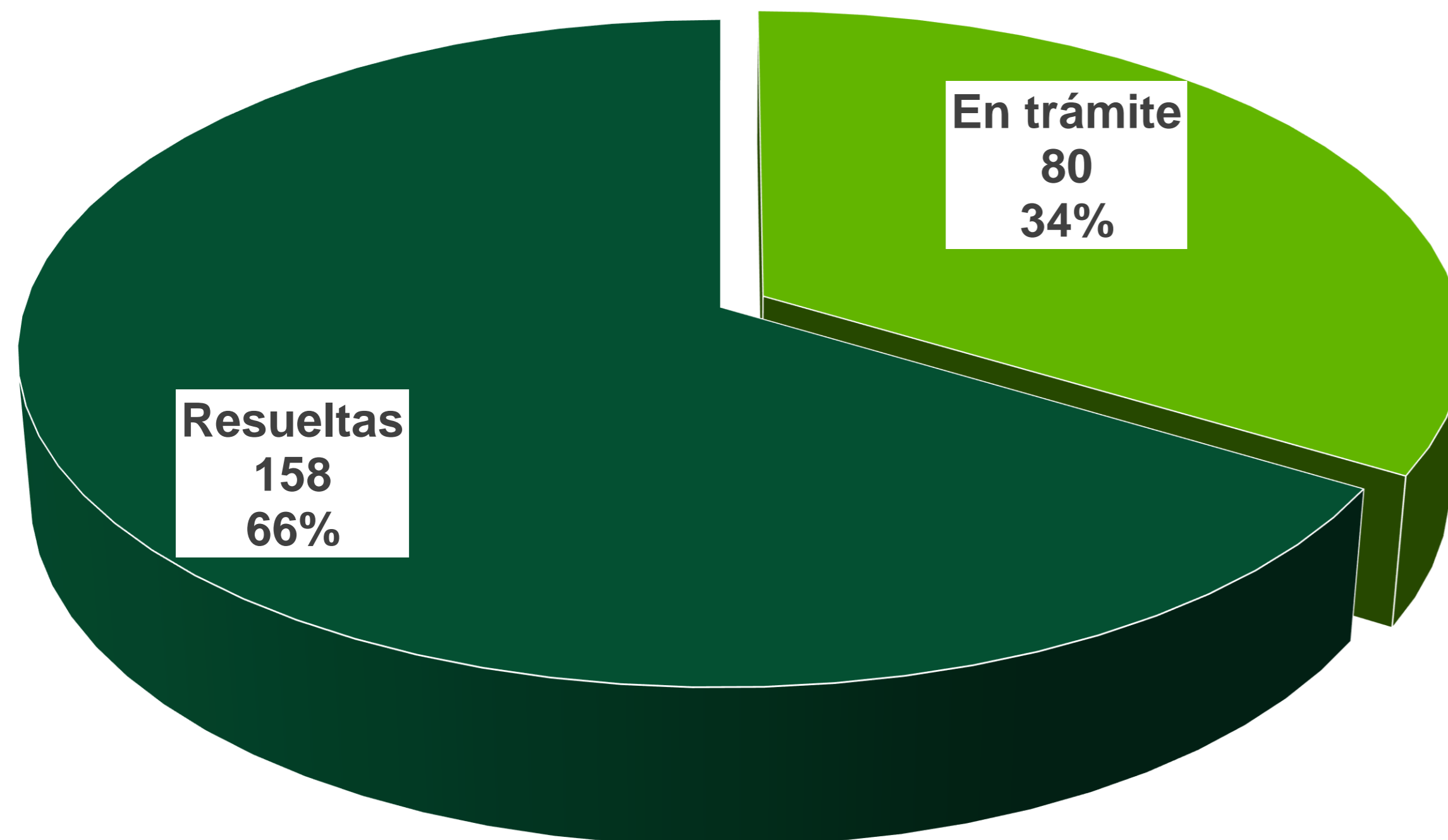

En lo que va corrido del año 2023, hasta el 15 de febrero, ante el Instituto Distrital de Deporte y Recreación – IDER, se han presentado un total de 238 peticiones, quejas, reclamos, denuncias y/o sugerencias, prevaleciendo la recepción a través de la página web, los correos electrónicos [info@ider.gov.co](mailto:info@ider.gov.co) y [pqr@idercartagenadeindias.com](mailto:pqr@idercartagenadeindias.com) y el nuevo aplicativo PQRSD de la página web institucional [www.ider.gov.co](http://www.ider.gov.co)

Actualmente, de estas 238 peticiones, 158 PQRSD se encuentran debidamente resueltas y notificadas lo que corresponde al 66% del total; 80 PQRSD equivalentes al 34% se encuentran en trámite.

Fuente: Oficina Asesora Jurídica IDER





# 4

## Infraestructura Deportiva





# PROYECCIÓN DE DISTRIBUCIÓN DE RECURSOS PARA EL CUMPLIMIENTO DE LAS ACTIVIDADES DEL PROGRAMA VIGENCIA 2023

## Presupuesto 2023

**\$ 8.320,93M**

\$ 2.801,24 - 34% Talento Humano (N° OPS 109)

\$ 5.519,69 - 66% Bienes y Servicios

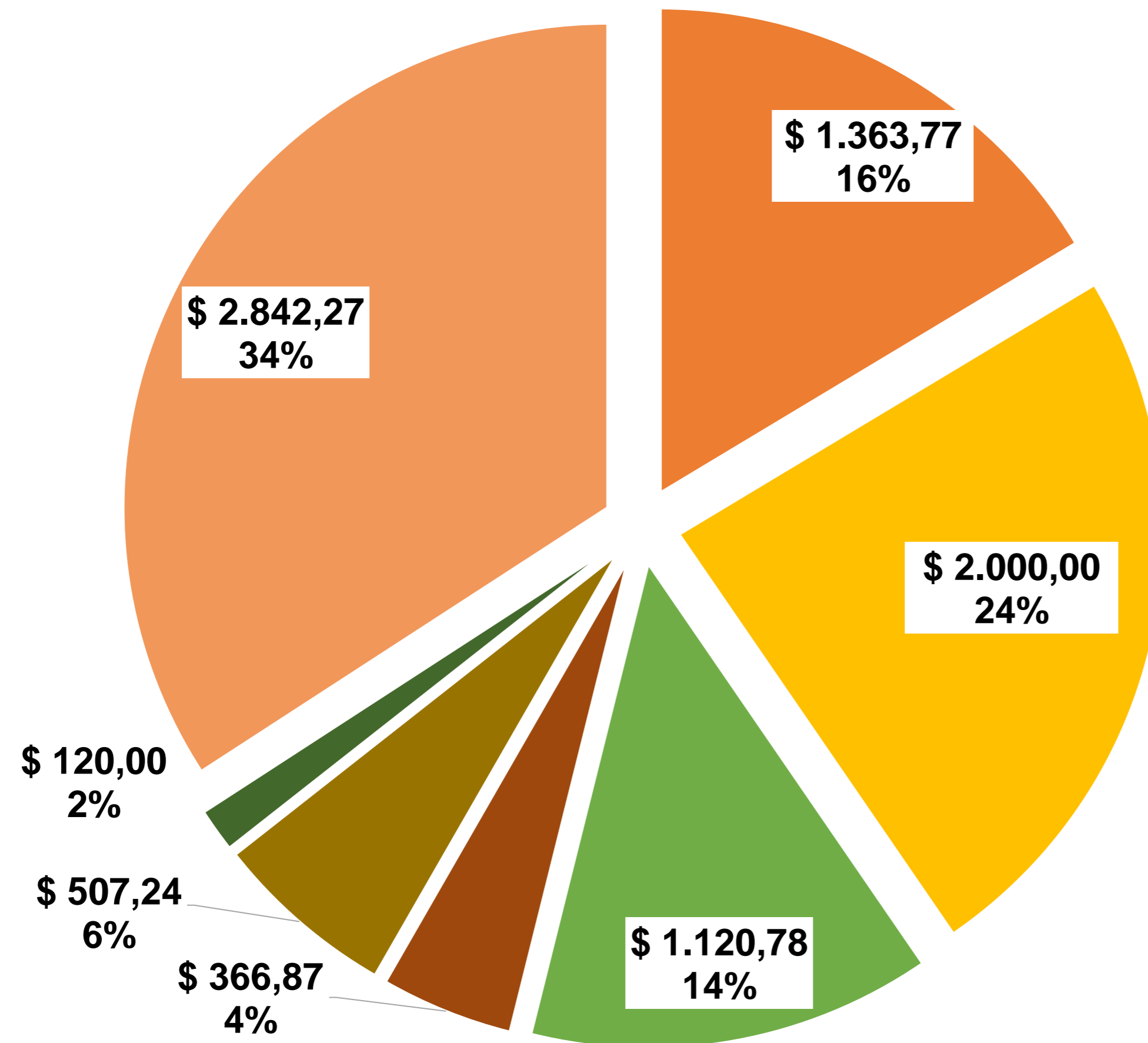

- Vigilancia
- Servicios Públicos
- Servicios para la construcción y reconstrucción de escenarios
- Intervenciones de mejoramiento locativo y conservación de escenarios
- Insumos para adecuación y mantenimiento de escenarios
- Póliza de escenarios
- Equipos de Trabajo - OPS

Fuente: Oficina Asesora de Infraestructura IDER





# ESCENARIOS PROYECTADOS A INTERVENIR VIGENCIA 2023

## Cancha Múltiple Bocachica

### ESTADO DEL ESCENARIO ACTUAL



### PROYECTO A EJECUTAR



### POBLACIÓN A IMPACTAR



**4,075 PERSONAS**

Fuente: Midas

Valor del proyecto (incluye interventoría y AUI).....\$501,663,148

### ÍTEMS DE OBRA A EJECUTAR

#### ✓ Preliminares de obra.

- Levantamiento topográfico, cerramiento en tela verde y madera, valla informativa provisional, demolición muros, demolición viga cimiento, desmonte malla.

#### ✓ Excavación y rellenos con zahorra seleccionada.

- Excavación manual área de juego, viga cimentación, ubicación caseta, zanjas acometidas y conformación del relleno seleccionado y compactado.

#### ✓ Estructuras en concreto y acero.

- Concreto placa, concreto cimiento zapata, concreto premezclado para bancas 1 y 2 cuerpos, plantilla concreto rayado, acero de refuerzo.

#### ✓ Gradas 1 cuerpo en concreto y mampostería, estructuras metálicas.

- Construcción estructuras metálicas: panel contemporáneo de acero galvanizado por inmersión,
- Tratamiento pintura de placa, juego de porterías para cancha múltiple, demarcación franjas de juego, logos IDER.

#### ✓ Urbanismo, andenes, bordillos y zonas verdes.

#### ✓ Luminarias LED e instalaciones y acometidas.

- Acometidas eléctricas, postes en concreto, cajas de abonados.



PROYECTO A EJECUTAR





# ESCENARIOS PROYECTADOS A INTERVENIR VIGENCIA 2023

## Cancha Múltiple Bombonera

### ESTADO DEL ESCENARIO ACTUAL



### PROYECTO A EJECUTAR

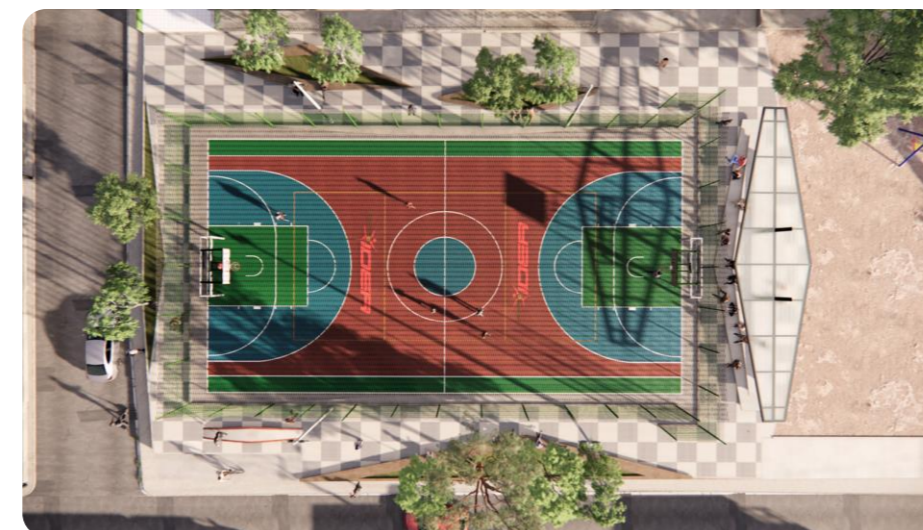

### POBLACIÓN A IMPACTAR



**8,252 PERSONAS**

Fuente: Midas

Valor del proyecto (incluye interventoría y AUI).....\$460,525,888

### ÍTEMS DE OBRA A EJECUTAR

#### ✓ Preliminares de obra.

- Cerramiento en tela verde, corte de maleza, demolición de muros y viga cimiento, desmonte en malla ciclón.

#### ✓ Excavación y rellenos con zahorra seleccionada.

- Excavación manual área de juego, viga cimentación, conformación relleno compactado con material seleccionado.

#### ✓ Estructuras en concreto y acero.

- Concreto premezclado para vigas cimentaciones, bancas semicirculares, plantilla en concreto rampa PMR.

#### ✓ Gradas 1 cuerpo en concreto y mampostería, estructuras metálicas.

- Construcción estructuras metálicas y graderías, tratamiento pintura placa, juego de porterías y demarcación franjas de juego.

#### ✓ Urbanismo, andenes, bordillos y zonas verdes.

#### ✓ Luminarias LED e instalaciones y acometidas.

- Acometidas eléctricas, postes en concreto, cajas de abonados.



PROYECTO A EJECUTAR

Fuente: Oficina Asesora de Infraestructura IDER





# ESCENARIOS PROYECTADOS A INTERVENIR VIGENCIA 2023

## Campo de Fútbol/Rugby San Fernando

### ESTADO DEL ESCENARIO ACTUAL



### PROYECTO A EJECUTAR



### POBLACIÓN A IMPACTAR



**23,950 PERSONAS**

Fuente: Midas

Valor del proyecto (incluye interventoría y AUI).....\$2'550,461,317

### ÍTEMS DE OBRA A EJECUTAR

#### ✓ Preliminares de obra

- Cerramiento en tela verde, demolición y retiro manto asfáltico, demolición de plantilla entrada al escenario.

#### ✓ Excavación, rellenos y nivelaciones

- Replanteo, excavación a máquina, retiro de material área de juego, relleno de triturado granular 20cm, suministro e instalación malla geotextil.

#### ✓ Construcción estructuras en concreto: placa de escenario, grama sintética, drenaje, pintura placa y mejoramiento baños.

#### ✓ Limpieza del área, desinfección y retiro material sobrante.



PROYECTO A EJECUTAR

Fuente: Oficina Asesora de Infraestructura IDER





# ESCENARIOS PROYECTADOS A INTERVENIR VIGENCIA 2023

## Cancha Múltiple El Carmelo

### ESTADO DEL ESCENARIO ACTUAL



### PROYECTO A EJECUTAR



### POBLACIÓN A IMPACTAR



**7,223 PERSONAS**

Fuente: Midas

Fuente: Oficina Asesora de Infraestructura IDER

Valor del proyecto (incluye interventoría y AUI).....\$465,523,932

### ÍTEMS DE OBRA A EJECUTAR

#### ✓ Preliminares de obra

- Demolición de muros, desmonte de mallas, demoliciones placas concreto, desmonte y reconstrucción juntas de placa.

#### ✓ Excavación y rellenos con zahorra seleccionada

- Excavación manual área de juego, conformación relleno compactado con material seleccionado.

#### ✓ Estructuras en concreto y acero

- Concreto para placa, concreto para cimentaciones y soportes para bancas, concreto plantilla rampa personal PMR y acero de refuerzo.

#### ✓ Cerramientos estructuras metálicas alto impacto y pintura placa

- Cerramiento en paneles galvanizados, tratamiento de pintura placa, juego de porterías, demarcación franja, andenes en concreto, demarcación franjas, bordillos de confinamiento, urbanismo y zonas verdes,.

#### ✓ Luminarias LED e instalaciones y acometidas

- Acometidas eléctricas, ductos en tubería, sistema puesta a tierra, postes en concreto.



PROYECTO A EJECUTAR





# ESCENARIOS PROYECTADOS A INTERVENIR VIGENCIA 2023

## Cancha Múltiple El Campestre Etapa 5

### ESTADO DEL ESCENARIO ACTUAL

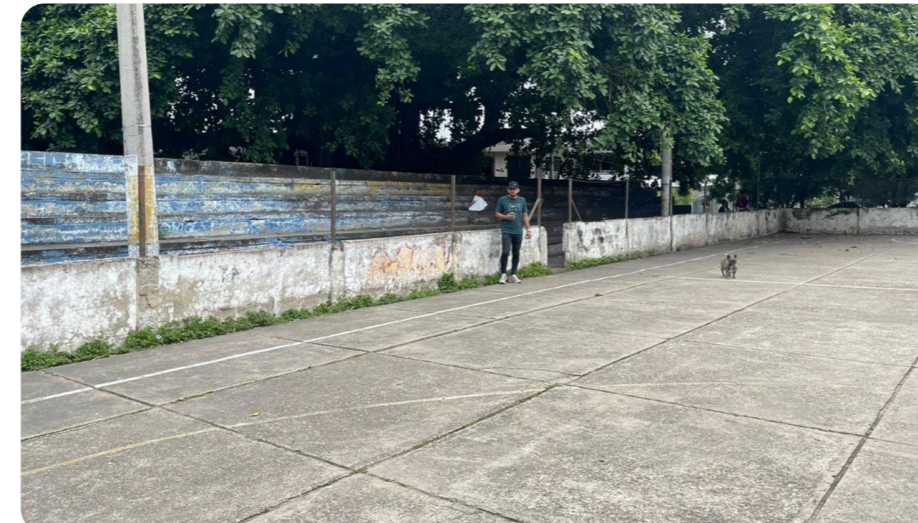

### PROYECTO A EJECUTAR



### POBLACIÓN A IMPACTAR



**12,142 PERSONAS**

Fuente: Midas

Valor del proyecto (incluye interventoría y AUI).....\$475,164,765

### ÍTEMS DE OBRA A EJECUTAR

#### ✓ Preliminares de obra

- Demolición de muros, desmonte de mallas, demoliciones placas concreto, desmonte y reconstrucción juntas de placa.

#### ✓ Excavación y rellenos con zahorra seleccionada

- Excavación manual área de juego, conformación relleno compactado con material seleccionado.

#### ✓ Estructuras en concreto y acero

- Concreto para placa, concreto para cimentaciones y soportes para bancas, concreto plantilla rampa personal PMR y acero de refuerzo.

#### ✓ Cerramientos estructuras metálicas alto impacto y pintura placa

- Cerramiento en paneles galvanizados, tratamiento de pintura placa, juego de porterías, demarcación franja, andenes en concreto, demarcación franjas, bordillos de confinamiento, urbanismo y zonas verdes,.

#### ✓ Luminarias LED e instalaciones y acometidas

- Acometidas eléctricas, ductos en tubería, sistema puesta a tierra, postes en concreto.



**PROYECTO A EJECUTAR**

Fuente: Oficina Asesora de Infraestructura IDER





# METAS ESTRATEGICAS VIGENCIA 2023

**PROYECCIÓN DE  
CIERRE LA LÍNEA EN  
PDD A DICIEMBRE  
2023: 98%**

1. Aumento del impacto de la oferta misional de deporte y recreación en corregimientos y zona insular – 10% de la meta 2023.

2. Aumento en el apoyo a deportistas y organismos deportivos, con motivo de los Juegos Nacionales.



4. Formulación colectiva de la Política Pública Distrital de Deporte y Recreación.

3. Mejoramiento de la Infraestructura Deportiva (5 escenarios nuevos: Estadio de San Fernando, Canchas múltiples de Bocachica, Calamares Bombonera, El Carmelo y Campestre 4ta etapa).

5. Aumento de cobertura y ampliación de la Escuela de Iniciación y Formación Deportiva del IDER – EIFD en nuevos estudiantes (3%).







# INFORME DE GESTIÓN

## FEBRERO 2023



Salvemos Juntos  
a Cartagena

Cartagena de Indias D.T y C  
**IDERA**  
Instituto Distrital de Deporte y Recreación