FUNCICAR

CIUDADANÍA ACTIVA Y FORTALECIDA

30 AÑOS

# Informe de gestión
## AÑO 2022

Marzo 8 del 2023 – Cartagena de Indias

# Incidimos en todo el ciclo de la democracia

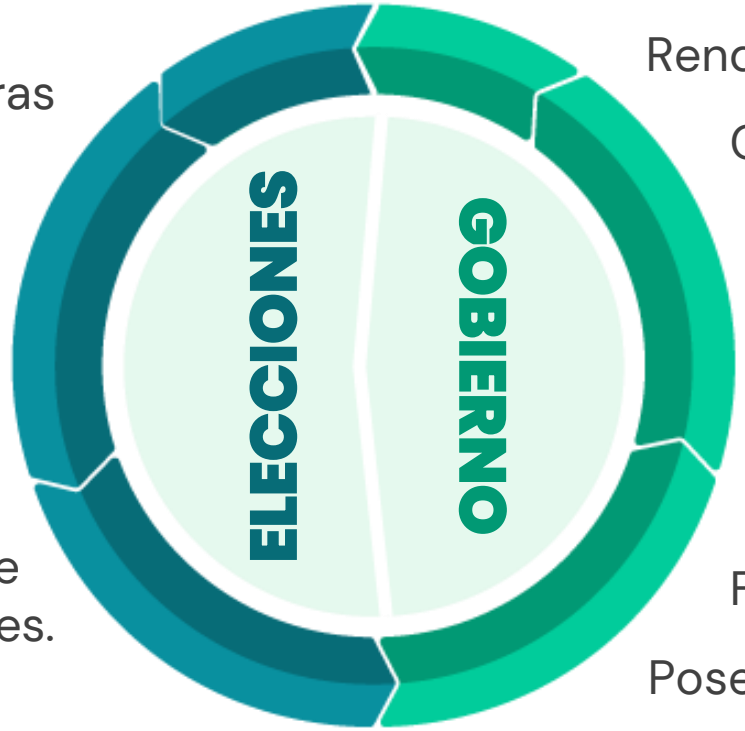


Precandidaturas elecciones territoriales.

Campañas electorales.

Día de elecciones.

Rendición de cuentas.

Contratación y obras públicas.

Plan Anticorrupción y de Atención al Ciudadano.

Planeación territorial (POT – PEMP).

Planes de Desarrollo Local.

Plan de Desarrollo Distrital.

Formulación del Plan de Desarrollo (PD).

Posesión de dignatarios locales.

# Así incidimos

## INTEGRIDAD Y ÉTICA PÚBLICA E INSTITUCIONES FUERTES, EFICIENTES, TRANSPARENTES Y CONFIABLES

Hacemos control social responsable y exigente para la transformación institucional.

## TRANSPARENCIA

Cuidamos lo público, le ponemos la lupa a la contratación.

## CIUDADANÍA ACTIVA

Impulsamos la participación e incidencia para contribuir al bienestar social y la calidad de vida.

## CALIDAD DE LAS ELECCIONES

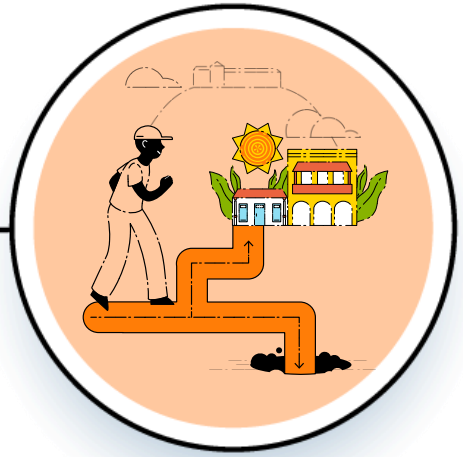

Promovemos elecciones libres e informadas.

# Así incidimos

## Buen gobierno y fortalecimiento institucional

**INTEGRIDAD Y ÉTICA PÚBLICA E INSTITUCIONES FUERTES, EFICIENTES, TRANSPARENTES Y CONFIABLES**

Hacemos control social responsable y exigente para la transformación institucional.

**TRANSPARENCIA**

Cuidamos lo público, le ponemos la lupa a la contratación.

## Cultura democrática y de paz

**CIUDADANÍA ACTIVA**

Impulsamos la participación e incidencia para contribuir al bienestar social y la calidad de vida.

**CALIDAD DE LAS ELECCIONES**

Promovemos elecciones libres e informadas.

# Buen gobierno y fortalecimiento institucional

- Observatorios
- Investigación para la incidencia
- Vigila Cartagena
- Agenda ciudadana para la transformación institucional.

20 AÑOS

OBSERVATORIO

# Al Concejo de Cartagena

## 228 BITÁCORAS EN 2022

### Mesas directivas

**1er vpdte.**
Óscar Marín
Conservador

**Presidenta**
Gloria Estrada
Liberal

**2a vpdta.**
Carolina Lozano
ASI

**2022**

**1er vpdte.**
Carlos Barrios
Cambio Radical

**Presidente**
Lewis Montero
La U

**2a vpdte.**
Laureano Curi
ASI

**2023**

## 7 cambios en el quórum 2022

- **Gloria Estrada** vinculada a investigación por presunto tráfico y porte de estupefacientes.
- **César Pión** condenado a 4 años de prisión domiciliaria por prevaricato (reajuste de honorarios a favor de concejales).
- **Óscar Marín** suspendido del cargo por investigaciones judiciales cuando fue Director de Fonpecar.

20 AÑOS

OBSERVATORIO

# Al Concejo de Cartagena

## En el año 2022:

**59% de Proyectos** presentados por la Alcaldía **aprobados**.

**84 informes de gestión**
(En 2021: 70 - En 2020: 45)

**31 debates de Control Político**
Temas: salud, finanzas, gestión del riesgo y medioambiente.
(En 2021: 19 – En 2020: 47)

## Relación Concejo-Alcaldía

**Distanciamiento general:** en 2022, Alcalde no asistió al recinto, en 2020 y 2021 hubo algunos acercamientos.

## Mociones de censura y de observación

**4 entre 2020 y 2021:** Talento Humano Doria, Sec. Planeación Ávila, Sec. Participación Córdoba (2).

**2022**: Sec. Hacienda, Diana Villalba. El trámite no se culminó.

## Elección de Contralor/a Distrital

5 convocatorias para suplir el cargo desde 2017, ninguna ha finalizado trámite. El 17 de marzo se hará elección.

12 AÑOS

OBSERVATORIO

# A la Asamblea de Bolívar

## 42 BITÁCORAS EN 2022

### Mesas directivas

**1er vpdte.**
Libardo Simancas
Cambio Radical

**Presidente**
Elkin Benavides
Liberal

**2a vpdta.**
Ana Castro
Conservador

**2022**

**1er vpdte.**
Miguel Cueter
Conservador

**Presidente**
José García
Liberal

**2a vpdta.**
Viviana Villalobos
Cambio R.

**2023**

## Entre 2020 y 2022

**100% de proyectos** presentados por la Gobernación **aprobados**.

1 cambio en el quórum por el fallecimiento del diputado Padauí, ingresó diputada Payares.

12 AÑOS

OBSERVATORIO

# A la Asamblea de Bolívar

## En el año 2022:

**17 informes de gestión**
(En 2021: 18)

**22 debates de Control Político**
(En 2021: 13 – En 2020: 37)
Temas: salud, gestión del riesgo, seguridad.

**Intervenciones más frecuentes:** infraestructura educativa y vial

**Se actualizó el reglamento de la Asamblea, acogieron sugerencias de Funcicar** sobre Comisiones permanentes, envío de documentación previa por parte de funcionarios, funciones de la Asamblea, regulación de sesiones virtuales o semipresenciales.

**El diputado Víctor Mendoza perdió voz y voto durante 5 meses** (investigación por doble militancia adelantada por su partido Cambio Radical).

11 AÑOS

OBSERVATORIO

# A la Transparencia en la Contratación Estatal

Analizamos y visibilizamos el proceso y estado de la contratación de la Alcaldía de Cartagena y algunos procesos de la Gobernación de Bolívar.

**4.679 contratos revisados en 2022**

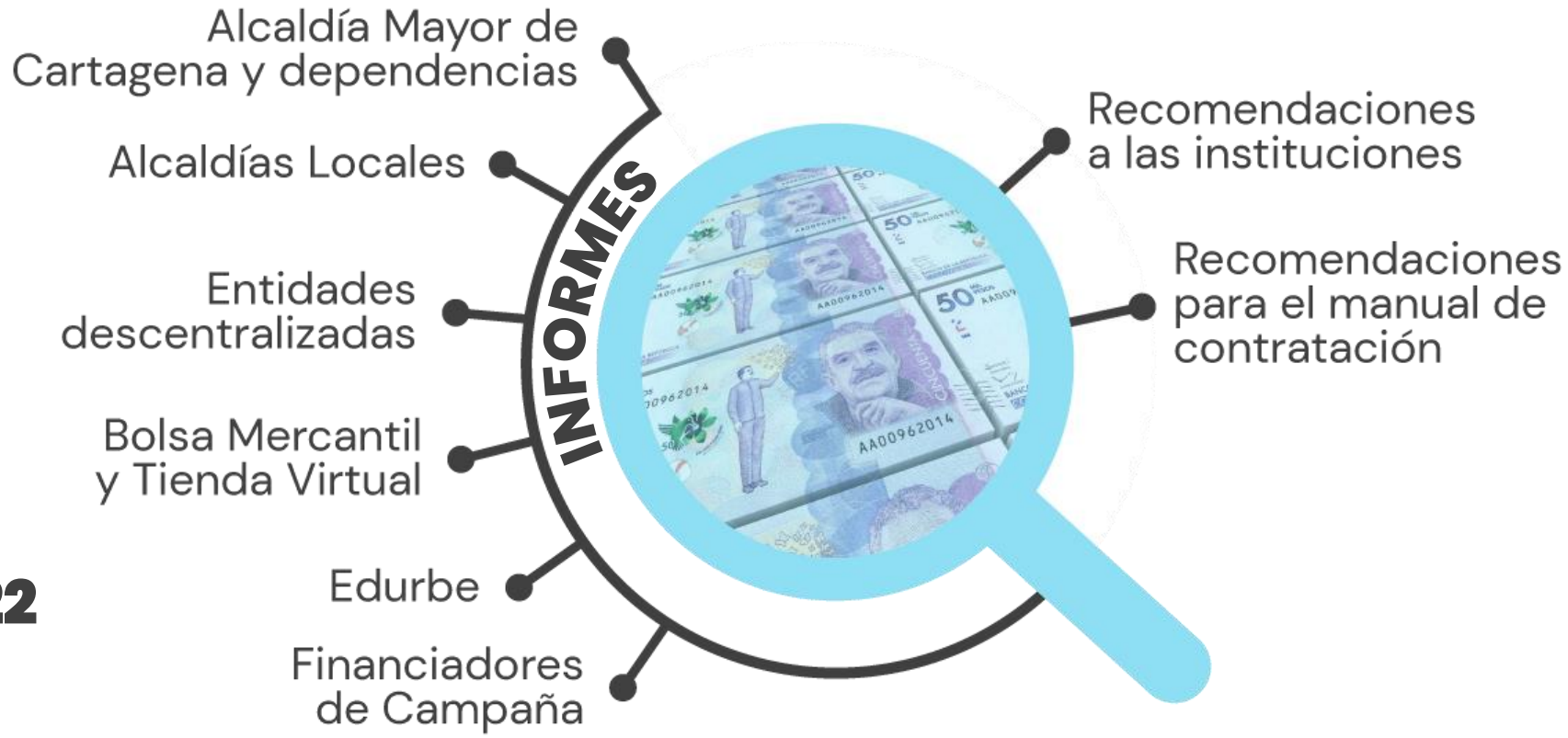

11 AÑOS

OBSERVATORIO

# A la Transparencia en la Contratación Estatal

| Rubros (en miles de millones) | Año | |
|---|---|---|
| | 2019 | 2022 |
| Total cuantía contratada | $ 503 | $ 549 |
| Número de contratos de OPS (persona natural) | 7.194 | 4.765 |
| Número de personas naturales contratadas | 6.666 | 3.482 |
| Monto de licitaciones públicas | $ 108 (18) | $ 32 (13) |
| Monto contratado Bolsa Mercantil | $ 17 (1) | $ 56 (7) |
| Monto contratado TVEC | $ 6 (52) | $ 40 (96) |
| Monto contratado con Edurbe | $ 4 (4) | $ 35 (14) |

SÍ PODEMOS COMBATIR LA CORRUPCIÓN

# Vigila Cartagena

CUIDAMOS LO PÚBLICO

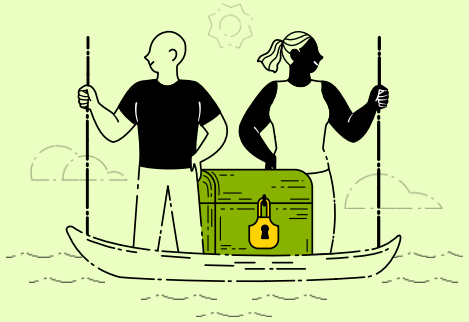

EL UNIVERSAL

POLÍTICA

Contraloría Distrital investigará a las alcaldías locales de Cartagena

DESDE 2018 **HEMOS PROTEGIDO: $4.5 BILLONES**

ANDI | MÁS PAÍS
SECCIONAL BOLÍVAR

**188 recomendaciones** para la incidencia.

**34 denuncias**

**EN EL 2022: $286 MIL MILLONES**

**65 acciones preventivas** (Observaciones y alertas) Modificación de procesos: 37%

**142** apariciones en medios

**73% recomendaciones acogidas** Plan Anticorrupción y de Atención al Ciudadano.

SÍ PODEMOS COMBATIR LA CORRUPCIÓN

# Vigila Cartagena

CUIDAMOS LO PÚBLICO

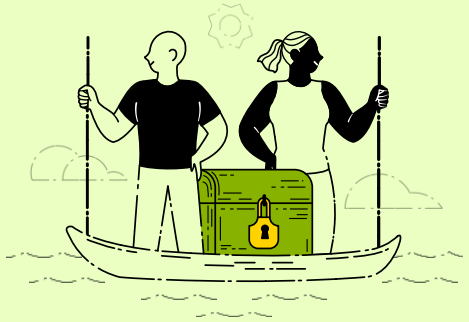

## Movilización ciudadana

- ✓ **Vigilatón con 62 Juntas de Acción Comunal** Generamos capacidades en seguimiento a recursos públicos, planeación territorial y gestión institucional.
- ✓ 34 Juntas de Acción Comunal formadas en **comunicaciones efectivas**.
- ✓ **3 Corruptour** Sensibilizamos sobre los estragos de la corrupción en Cartagena de manera pedagógica y disruptiva.

USAID DEL PUEBLO DE LOS ESTADOS UNIDOS DE AMÉRICA | DAI Shaping a more livable world. | TRANSPARENCIA POR COLOMBIA Capítulo Transparencia Internacional | Universidad de los Andes Colombia Escuela de Gobierno Alberto Lleras Camargo | Foro Nacional por Colombia | La Silla Vacía.

**JUNTOS POR LA TRANSPARENCIA**

- ✓ Comité Ciudadano de Lucha Contra la Corrupción.
- ✓ Escuela Ciudadana Anticorrupción.
- ✓ Comité de Seguimiento en Gobierno Abierto.
- ✓ Agenda Ciudadana Anticorrupción con Alcaldía.

# Cultura democrática y de paz

- Elecciones – Democracia representativa
- Estrategia de cultura anticorrupción
- Alianza Gobierno Abierto
- Comunales en acción – Democracia participativa

ELECCIONES 2022

# Estrategia voto libre e informado

CONGRESO Y PRESIDENCIA

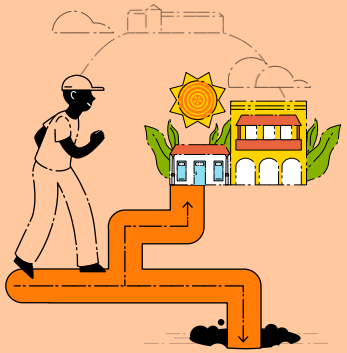

- ✓ Mantuvimos informada a la ciudadanía sobre los acontecimientos electorales.
- ✓ Desarrollamos talleres promoviendo el voto programático.
- ✓ Aumentamos el alcance digital de nuestra pedagogía electoral.
- ✓ Vigilamos la transparencia de los comicios.

ELECCIONES 2022

# Estrategia voto libre e informado

CONGRESO Y PRESIDENCIA

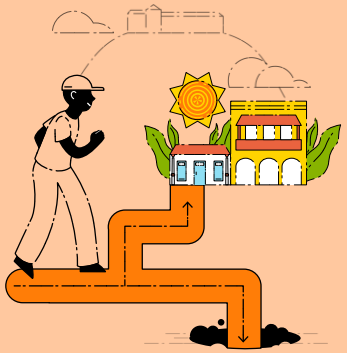

**41** talleres presenciales, virtuales e híbridos

**2.023** participantes

Coosalud
Polyban
ETEC S.A.
Cabot S.A.
SACSA S.A.
3 Castillos
Calamarí LNG
Expert médica
Lhoist

Centro de Convenciones Cartagena de Indias
Círculo Obreros San Pedro Claver
Fundación Aluna
Zona Franca Parque Central
Club Rotario Cartagena de Indias
Universidad de San Buenaventura
Fundación Universitaria Los Libertadores

DESPUÉS DE ELEGIR HAY QUE EXIGIR

# Activamos ciudadanía

PARA UN GOBIERNO ABIERTO

Fuimos facilitadores del proceso de co-creación para el **Gobierno Abierto de Cartagena.**

**23** encuentros
**246** participantes

**123** propuestas
**2** priorizadas

- ✓ Convocamos a diversos sectores en un solo propósito.
- ✓ Promovimos la gobernanza: transparencia, participación ciudadana, rendición de cuentas y colaboración.
- ✓ Levantamos un inventario de propuestas.
- ✓ Hacemos seguimiento al plan de acción.

Salvemos Juntos a Cartagena | Open Government Partnership | OGP LOCAL Cartagena de Indias

Agradecimientos: Centro de Convenciones Cartagena de Indias | MAGIX | Open Society Foundations | USAID | DAI | Transparencia por Colombia | FUNCICAR

JUNTOS POR LA TRANSPARENCIA

DESPUÉS DE ELEGIR HAY QUE EXIGIR

# Fortalecimos el liderazgo de JAC

CON LA ESTRATEGIA COMUNALES EN ACCIÓN

MISIÓN COMUNAL

Acompañamos la elaboración de planes estratégicos comunales para identificar necesidades, orientar acciones y relacionamiento con grupos de interés.

VISIÓN COMUNAL

Ruta nacional con agendas de inmersión institucional, comunal, experiencial y pedagógica.

# Proyectos ejecutados 2022

| CATEGORÍA | PROYECTO | FINANCIADOR | EJECUCIÓN |
|---|---|---|---|
| Proyectos propios sin financiación externa | Observatorio al Concejo de Cartagena | Funcicar | N/A |
| | Observatorio a la Asamblea de Bolívar | Funcicar | N/A |
| | Observatorio a la Transparencia en la Contratación | Funcicar | N/A |
| | Comisión de Debates Políticos de Bolívar | Funcicar | N/A |
| Proyectos propios con financiación externa | Misión Comunal | Open Society, DAI, empresas | $28.368.261 |
| | Visión Comunal | Open Society, DAI, empresas | $44.940.570 |
| | Talleres de Pedagogía Electoral | Empresas | $42.953.000 |
| Proyectos en convenio con cooperantes | Juntos por la Transparencia | DAI | $327.315.144 |
| | Vigila Cartagena | ANDI, CCC, empresas | $148.671.630 |
| | Contratación de proveedores locales | Open Contracting | $19.800.001 |
| | Seguimiento a la financiación de campañas | Transparencia por Colombia | $35.000.000 |
| | Observación electoral | MOE | $12.631.687 |
| | Análisis tiempos de respuestas instituciones | Cámara de Comercio de Cartagena | $12.000.000 |

# Gestión de ingresos principales proyectos 2021-2023

| | 2021 | 2022 | 2023 |
|---|---|---|---|
| **OPEN SOCIETY** | $100.060.939 | $95.653.621 | $215.500.000 |
| | Contratación nómina equipo técnico. Modernización página web. | | Misión Comunal. Visión Comunal. |
| **DAI/USAID** | $259.995.450 | $242.131.588 | $322.362.210 |
| Juntos por la Transparencia: Uniandes, TXC, Foro, La Silla. | Fortalecimiento de la incidencia ciudadana en asuntos de transparencia, rendición de cuentas y lucha contra la corrupción. | | |
| **VIGILA CARTAGENA** | | | |
| ANDI | $182.056.700 | $42.000.000 | $0 |
| Cámara de Comercio | $0 | $40.000.000 | $0 |
| Otras empresas | $45.597.174 | $45.000.000 | $0 |
| | Control social preventivo a la contratación pública y seguimiento a macroproyectos. | | |

# Retos y desafíos 2023

**Elecciones:**

- Debates políticos (Alcaldía, Gobernación).
- Foro Visión 360°: Incidencia en programas de gobierno.
- Talleres de pedagogía electoral.
- Seguimiento a la financiación de campañas: Plataforma TXC.
- Observación de las elecciones.
- Estrategia digital para promoción del voto informado.

**Agenda de gobierno:**

- Programa Juntos por la Transparencia.
- Vigila Cartagena.
- Observatorio a la Transparencia en la Contratación.
- Observatorio al Concejo de Cartagena.
- Observatorio a la Asamblea de Bolívar.
- Observatorio a la Gobernabilidad.
- Seguimiento a la implementación del Plan de Gobierno Abierto.
- Análisis de la ejecución presupuestal y del Plan de Desarrollo (2020-2023).

COMISIÓN DE DEBATES POLÍTICOS DE BOLÍVAR

moe Misión de Observación Electoral

**Movilización ciudadana:**

- Misión Comunal: Formulación planes estratégicos comunales.
- Visión Comunal: Ruta nacional para el liderazgo comunal.
- Estrategia de fortalecimiento de JAC.
- Tour del Liderazgo y la Articulación.
- Dinamización de la rendición de cuentas comunal.
- Diseño de modelo de desarrollo local participativo.

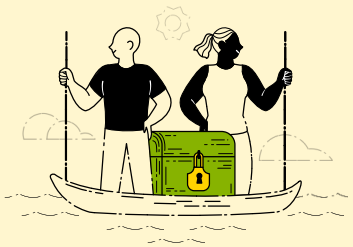

# Socios

Gama AGENCIA DE ADUANAS
Ajover
3 Castillos
Surtigas Una empresa PROMIGAS
ETec Engineering Solutions for Water Management
isa CONEXIONES QUE INSPIRAN
COOSALUD En Pos de tu bienestar

MEGA TIENDAS
polyban
Lamitech
CABOT
Universidad Tecnológica de Bolívar CARTAGENA DE INDIAS
Círculo de Obreros de San Pedro Claver
EL UNIVERSAL

SPEC LNG
Sociedad Aeroportuaria de la Costa S.A. Administrador del Aeropuerto Internacional Rafael Núñez Cartagena de Indias
COMPAS
Puerto de Mamonal S.A. Sociedad Portuaria
RCN Radio
CANAL CARTAGENA

RESTAURANTE FUERTE DEL PASTELILLO CLUB DE PESCA
HOTEL LAS AMÉRICAS CARTAGENA DE INDIAS
HOTEL CAPILLA DEL MAR CARTAGENA DE INDIAS
INTERCONTINENTAL CARTAGENA DE INDIAS
HERÓICA GRUPO
+GUIDOULLOA estrategia + comunicación
Russell Bedford taking you further

**NATALIA NAVARRO** **FUAD NAVARRO** **TATEL PACHECO** **MARIA CLAUDIA TRUCCO**

# Aliados

ANDI MÁS PAÍS SECCIONAL BOLÍVAR

CONSEJO GREMIAL DE BOLÍVAR

CÁMARA COMERCIO CARTAGENA | MÁS EMPRESAS VIDA

Fenalco BOLÍVAR

Comfenalco

Refinería de Cartagena

moe Misión de Observación Electoral

CARTAGENA cómovamos

CCONG Confederación Colombiana de ONG

FIP FUNDACIÓN IDEAS PARA LA PAZ

CEJ Corporación Excelencia en la Justicia

Fundación Bolívar Davivienda

COMPARTAMOS CON COLOMBIA

OPEN SOCIETY FOUNDATIONS

UN GLOBAL COMPACT Pacto Global Red Colombia

NED NATIONAL ENDOWMENT FOR DEMOCRACY SUPPORTING FREEDOM AROUND THE WORLD

IRI INTERNATIONAL REPUBLICAN INSTITUTE Advancing Democracy Worldwide

NDI NATIONAL DEMOCRATIC INSTITUTE

USAID DEL PUEBLO DE LOS ESTADOS UNIDOS DE AMÉRICA

DAI Shaping a more livable world.

TRANSPARENCIA POR COLOMBIA CAPÍTULO TRANSPARENCIA INTERNACIONAL

Universidad de los Andes Colombia | Escuela de Gobierno Alberto Lleras Camargo | 15 años 2006 - 2021

Universidad de los Andes | Vigilada MinEducación. Reconocimiento como Universidad, Decreto 1297 del 30 de mayo de 1964 Personería jurídica: Resolución 28 del 23 de febrero de 1949 MinJusticia

Foro Nacional por Colombia

La Silla Vacía.

## JUNTOS POR LA TRANSPARENCIA