SECRETARÍA
GENERAL

INFORME DE GESTIÓN

SECRETARÍA GENERAL

2022 - 2023

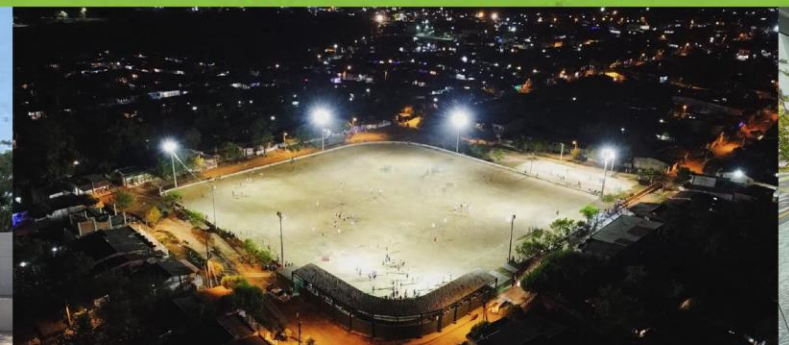

SECRETARÍA
GENERAL

GRUPO ASESOR TRANSPARENCIA Y ANTICORRUPCIÓN

SECRETARÍA
GENERAL

IMPACTO DEL PROYECTO EN
PLAN DE DESARROLLO

Pilar	Cartagena Transparente.
Línea estratégica	Cartagena Inteligente con Todos y para Todos.
Programa	Organización y recuperación del patrimonio público de Cartagena.

Meta producto 2022

50%

Avance meta producto cuatrenio

50%

ASIGNACIÓN PRESUPUESTAL 2022-2023:
$746.400.000

AUDITORÍA FORENSE

Se realizó una auditoría forense

Se adelantó la "Auditoría Forense al Otrosí No. 3 del contrato GISAA" a través de la contratación de la empresa KPMG Advisory, Tax & Legal S.A.S. la cual tenía como objetivo efectuar una auditoría forense integral detectiva, que permite comprobar si existen o no inconsistencias de orden legal y/o procedimental, administrativa, financiera y contable, en relación con la actividad y ejecución contractual desarrollada por ACUACAR con ocasión al Otrosí No. 3 del contrato GISAA, desde su suscripción el día 27 de marzo de 2015, durante su ejecución y hasta la fecha.

SECRETARÍA
GENERAL

SECRETARÍA
GENERAL

IMPACTO DEL PROYECTO EN
PLAN DE DESARROLLO

Pilar	Cartagena Transparente.
Línea estratégica	Gestión y Desempeño Institucional para la Gobernanza.
Programa	Transparencia para el fortalecimiento de la confianza en las instituciones del distrito de Cartagena de Indias.

Meta producto 2022

100%

Avance meta producto cuatrenio

81,25%

CUMPLIMIENTO DE INDICADOR: 100%

Suscribimos el Plan de Acción de Gobierno Abierto 2023 con la Alianza para el Gobierno Abierto – OGP:

Cartagena fue admitida por primera vez como miembro local de Open Government Partnership OGP.

Se diseñó la estrategia de co-creación ciudadana para definir el plan de acción 2023 a través de 23 mesas, con 246 participantes que crearon 123 propuestas.

Se realizó una fase de consulta virtual y se seleccionaron las dos propuestas con mayor puntaje para desarrollar en el Plan de Acción de Gobierno Abierto 2023.

La ciudadanía participó en el desarrollo de la estrategia de Rendición de Cuentas #CartagenaCuenta

Se realizaron 9 mesas participativas para generar diálogo ciudadano con todos los sectores de la ciudad sobre temas priorizados:

- Seguridad – Infraestructura – Salud - Movilidad
- Deportes - Ordenamiento Territorial
- Desarrollo Económico - Servicios Públicos
- Participación – Transparencia - Educación.

SECRETARÍA GENERAL

SECRETARÍA
GENERAL

CANAL DE DENUNCIAS SOBRE PRESUNTOS ACTOS DE CORRUPCIÓN

Realizamos **jornadas de socialización de la oferta institucional y de los canales de denuncias** para presuntos hechos de corrupción.

En el último trimestre de 2022 y hasta el 15 de febrero de 2023 **se recibieron 40 denuncias.** principalmente sobre: Irregularidades contractuales, invasión del espacio público, Impuestos.

PORTAL DE DENUNCIAS	CORREO ELECTRÓNICO
https://www.cartagena.gov.co/denunciascorrupcion	transparenciayanticorrupcion@cartagena.gov.co

SECRETARÍA
GENERAL

Integridad: El Valor Soy Yo

2 talleres de Integridad Pública con la Sec. de Participación para facilitar la integración del equipo de trabajo y generar confianza en la transparencia.

II Convocatoria de los Héroes y Heroínas de Valor que destaca a servidoras y servidores públicos íntegros en su comportamiento para reconocer y resaltar su labor.

Postulación de 26 contratistas y 21 funcionarios de planta del Distrito. Serán impactados 47 servidores públicos con este programa que se ejecutará durante el 2023.

SECRETARÍA
GENERAL

PLAN ANTICORRUPCIÓN Y ATENCIÓN AL CIUDADANO - PAAC

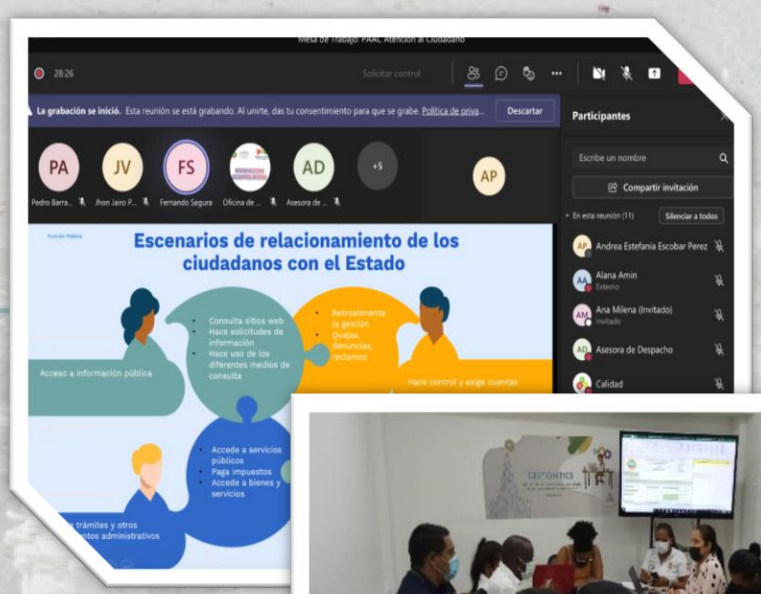

En alianza con USAID, apoyamos el desarrollo del Plan Anticorrupción y de Atención al Ciudadano 2023, a través de: Convocatoria a líderes de los componentes del PAAC.

-Identificación de aliados estratégicos externos que ayuden a consolidar y verificar el mejoramiento de la estrategia de los componentes del PAAC.

-Consolidar información de todos los componentes y remitir a Secretaría de Planeación para su validación y publicación.

-Articulación con sociedad civil para presentar el documento final del PAAC 2023 (Comité Ciudadano de Lucha Contra la Corrupción)

AVANCES BOTÓN DE TRANSPARENCIA

ANTES

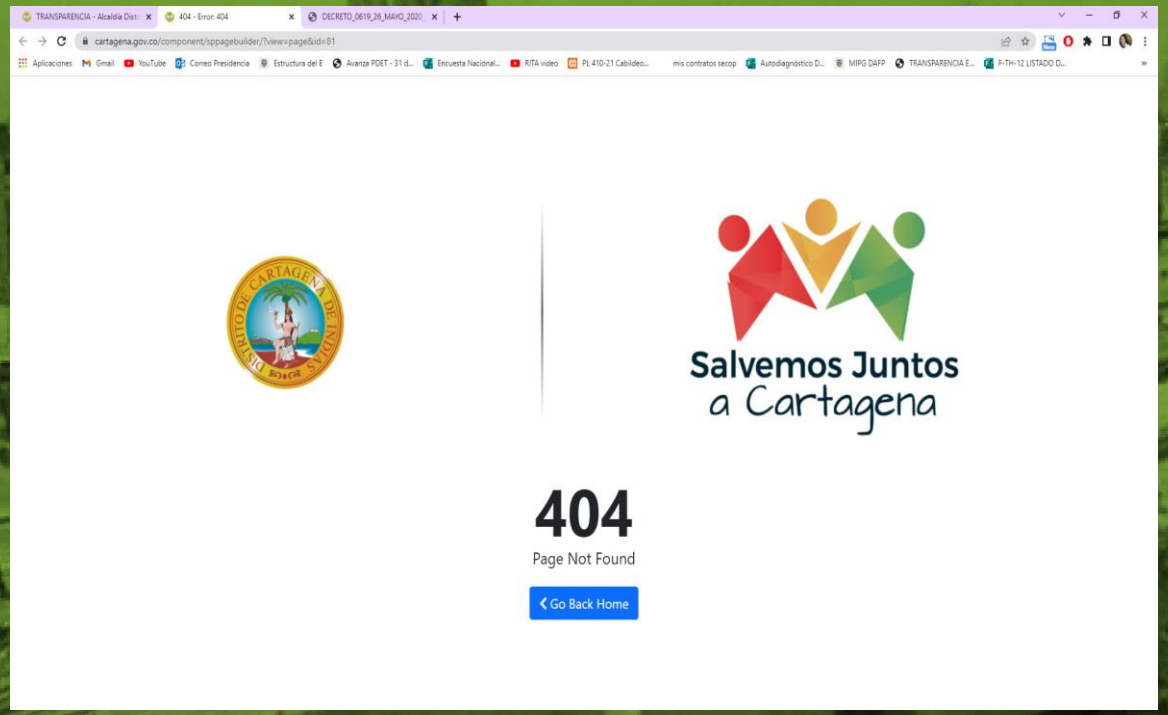

AHORA

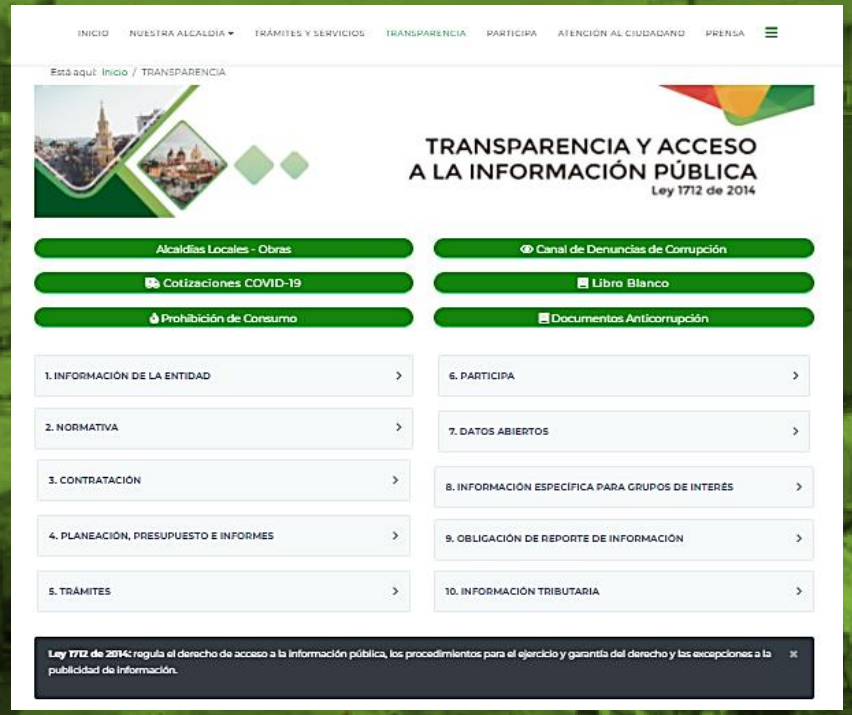

SECRETARÍA
GENERAL

SECRETARÍA
GENERAL

OTROS ESFUERZOS ESTRATÉGICOS DEL PROGRAMA

Fortalecimiento de capacidades técnicas a funcionarios de la Alcaldía Cartagena a través de talleres en los siguientes temas:

- **Identificación de riesgos de corrupción**
- **Integridad pública**
- **Identificación de conflictos de interés**
- **Gestión de garantías para la contratación pública**
- **Ley de Transparencia 1712 de 2014**
- **Protección de datos personales**
- **Datos abiertos**
- **Contratación pública y régimen constitucional y legal de la contratación pública.**
- **Socialización Guía para la Gestión Preventiva de Conflictos de Intereses**

•Se inició la primera fase del proyecto "Diseño, implementación y medición de la estrategia de cambio cultural para la transparencia" para dejar capacidades instaladas en los funcionarios del Distrito sobre las ciencias del comportamiento y su aplicabilidad en el funcionamiento de sus actividades.

•Representación del Distrito en el I y II Encuentro de intercambio de conocimientos entre Distritos JxT para crear alianzas de ciudad que le apuesten a la cultura ciudadana anticorrupción y dialogar sobre información pública y sus usos para quienes hacen vigilancia a la gestión pública.

SECRETARÍA
GENERAL

APUESTA PARA HACER FRENTE A LOS DELITOS DE LAVADO DE ACTIVOS

Firmamos un convenio con la Unidad de Información y Análisis Financiero de Colombia (UIAF) para trabajar articuladamente y convertir a Cartagena en la capital anticorrupción de América Latina, desmantelando posibles redes de corrupción y garantizando la transparencia y control en los procesos financieros.

Cartagena es la primera ciudad del país en firmar un convenio con la UIAF.

Conmemoramos por tercera vez el Día Internacional de la Lucha Contra la Corrupción

Agenda

- Pedagogía de herramientas para denunciar hechos de corrupción.
- Socialización Ley de Transparencia y acceso a la información.
- Feria Juvenil de innovación para la Transparencia.
- Acto de conmemoración Día Internacional de la Lucha contra la Corrupción – Apuestas para la lucha contra la corrupción, sobre el fenómeno del lavado de activos y corrupción en Colombia.

ESTRATEGIA DE ACCESO A LA INFORMACIÓN DE OBRAS CÓDIGOS QR / BOTÓN DE OBRAS

Se han instalado 24 vallas informativas entre Corvivienda, Secretaría de Infraestructura y Alcaldía de la Localidad Industrial, y de la Bahía.

Se incluyeron las dependencias del Distrito al reporte de obras que aparece en el botón de obras alojado en el micrositio de transparencia y acceso a la información pública, tales como: Corvivienda Secretaría de Infraestructura, IDER.

Actualización del botón de obras.

Iniciamos con la planeación de la II Feria de la Transparencia 2023

La Feria tiene como objetivo dar **conocer de manera clara qué y cómo contrata la Administración Distrital, su portafolio de servicios y la visualización de su contratación para el gobierno abierto.**

Se hará el lanzamiento de la estrategia de gobierno abierto, Fortalecimiento de las JAC en temas de Contratación Pública.

SECRETARÍA GENERAL

SECRETARÍA
GENERAL

INFORME DE GESTIÓN

SECRETARÍA GENERAL
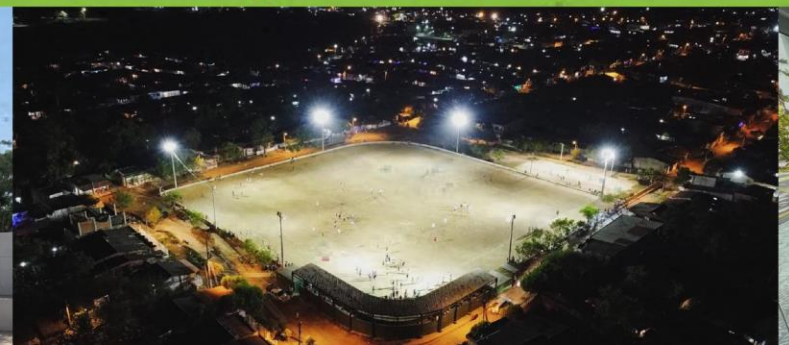
2022 - 2023