



**ESE HOSPITAL LA DIVINA MISERICORDIA**  
OPERADO POR FUNDACIÓN RENAL DE COLOMBIA

*¡Nuestra Prioridad es tu Salud y Seguridad!*



## **ESE HOSPITAL LA DIVINA MISERICORDIA MAGANGUE BOLIVAR**

**PROYECTO DE PRESUPUESTO DE INGRESOS Y GASTOS VIGENCIA 2024**

**JOE COHEN MEDINA**  
**Gerente**

Dirección: Barrio San José, Avenida Colombia N° 13 - 146 Tel: 6888223 Cel: 301 7446503 EMAIL: esehospitaldivinamisericordia@hotmail.com



## **ESE HOSPITAL LA DIVINA MISERICORDIA MAGANGUE BOLIVAR**

El gerente de la Empresa Social del Estado Hospital La Divina Misericordia, en ejercicio de sus funciones legales y constitucionales, presenta a consideración de los miembros de la Asamblea Departamental de Bolívar un Informe del Proyecto de Acuerdo "POR MEDIO DEL CUAL SE FIJA EL PRESUPUESTO DE INGRESOS Y GASTOS DE LA EMPRESA SOCIAL DEL ESTADO HOSPITAL LA DIVINA MISERICORDIA PARA EL PERIODO COMPRENDIDO ENTRE EL 1° DE ENERO AL 31 DE DICIEMBRE DE 2024", Y CIFRAS DE LAS EJECUCION DE INGRESOS Y GASTOS 2018, 2019, 2020, 2021, 2022 Y A SEPTIEMBRE DE 2023 (RECAUDOS, RECONOCIMIENTO Y COMPROMISOS DE GASTOS CONSOLIDADOS), lo anterior a solicitud de la Gobernación de Bolívar.

Dirección: Barrio San José, Avenida Colombia N° 13 - 146 Tel: 6888223 Cel: 301 7446503 EMAIL: esehospitaldivinamisericordia@hotmail.com

Dirección: Barrio San José ave. Colombia N° 13 -146- Tel: 6888223  
Email: [misericordia@esehospitaldivinamisericordia.gov.co](mailto:misericordia@esehospitaldivinamisericordia.gov.co) -  
[esehospitaldivinamisericordia@hotmail.com](mailto:esehospitaldivinamisericordia@hotmail.com)



**ESE HOSPITAL LA DIVINA MISERICORDIA**  
**OPERADO POR FUNDACIÓN RENAL DE COLOMBIA**

*¡Nuestra Prioridad es tu Salud y Seguridad!*



## **ESE HOSPITAL LA DIVINA MISERICORDIA MAGANGUE BOLIVAR**

En la programación presupuestal se tuvo en cuenta los aspectos legales de acuerdo con los reglamentos, que regulan a las Empresas Sociales del Estado, establecidas fundamentalmente en:

El Decreto Ley 111 de 1996 y el Decreto 115 de 1996 que rige como Estatuto Orgánico del Presupuesto para las Empresas Industriales y Comerciales del Estado.

La Ley 1508 de 2012

El Decreto 1068 de 2015

La Ley 1966 de 2019

La Resolución N°. 3832 del 18 de octubre de 2019 donde se expide el catálogo de clasificación presupuestal para las entidades territoriales y sus descentralizadas (CCPET).

La Resolución N°. 2794 de 2021

y sus modificaciones al CCPET - entre estas la Resolución 2372 de 2022 de la actualización del CCPET a la V5 y la Resolución 2662 de 2023 actualización del CCPET a la V6.

Dirección: Barrio San José, Avenida Colombia N° 13 - 146 Tel: 6888223 Cel: 301 7446503 EMAIL: [esehospitaldivinamisericordia@hotmail.com](mailto:esehospitaldivinamisericordia@hotmail.com)



## **ESE HOSPITAL LA DIVINA MISERICORDIA MAGANGUE BOLIVAR**

En la proyección del proyecto de presupuesto de ingresos y gastos vigencia 2024 se tuvo en cuenta las instrucciones dadas por los miembros del Comité Técnico del CODFIS departamental de Bolívar en las anteriores aprobaciones de los presupuestos para las ESEs hospitales y las impartidas por la Secretaria de Salud departamental de Bolívar.

Dirección: Barrio San José, Avenida Colombia N° 13 - 146 Tel: 6888223 Cel: 301 7446503 EMAIL: [esehospitaldivinamisericordia@hotmail.com](mailto:esehospitaldivinamisericordia@hotmail.com)

Dirección: Barrio San José ave. Colombia N° 13 -146- Tel: 6888223  
Email: [misericordia@esehospitaldivinamisericordia.gov.co](mailto:misericordia@esehospitaldivinamisericordia.gov.co) -  
[esehospitaldivinamisericordia@hotmail.com](mailto:esehospitaldivinamisericordia@hotmail.com)





**ESE HOSPITAL LA DIVINA MISERICORDIA**  
**OPERADO POR FUNDACIÓN RENAL DE COLOMBIA**

*¡Nuestra Prioridad es tu Salud y Seguridad!*



**ESE HOSPITAL LA DIVINA MISERICORDIA MAGANGUE BOLIVAR**

**Dada las indicaciones se procedió a proyectar el presupuesto de ingresos y gastos de la vigencia 2024.**

**Para la proyección del presupuesto de ingresos vigencia 2024 el recursos de Ingresos Corrientes por Ventas de Servicios de Salud se proyectaron con base de acuerdo con el reconocimiento de la vigencia anterior que este periodo es a diciembre 31 de 2022, se procede con los cálculos realizados con las cifras reportadas en SIHO a diciembre 31 de 2022.**

**El valor los recursos de Ingresos Corrientes por Ventas de Servicios de Salud se proyectaron con base en la correlación con los ingresos causados contablemente en el estado de resultados integral individual de la ESE Hospital La Divina Misericordia, registrando una cifra a corte diciembre 31 de 2022, más este valor requiere ser actualizado de acuerdo con la inflación proyectada por el Banco de la República para el año en el que se elabora el presupuesto que se proyecta en 7%.**

Dirección: Barrio San José, Avenida Colombia N° 13 - 146 Tel: 6888223 Cel: 301 7446503 EMAIL: esehospitaldivinamisericordia@hotmail.com



**ESE HOSPITAL LA DIVINA MISERICORDIA MAGANGUE BOLIVAR**

**Los cálculos realizados sobre las cifras reportadas en SIHO a diciembre 31 de 2022, el valor proyectado por: Ingresos Corrientes por Recaudo por venta de servicios \$162.394.648.468 + Inflación proyectada (7,0%) \$11.367.625.393 = \$173.762.273.861.**

CONCEPTO	RECONOCIDO	7,0%
Venta de Servicios de Salud	162.394.648.468	173.862.273.861

Fuente: SHIO 2193 a diciembre 31 de 2022

**El cálculo de la proyección de los ingresos corrientes por ventas de servicios de salud vigencia 2024 asciende a la suma de Ciento Setenta y Tres Mil Setecientos Sesenta y Dos Millones Doscientos Sesenta y Tres Mil Ochocientos Sesenta y Un Pesos M/cte \$173.762.273.861.**

Dirección: Barrio San José, Avenida Colombia N° 13 - 146 Tel: 6888223 Cel: 301 7446503 EMAIL: esehospitaldivinamisericordia@hotmail.com

Dirección: Barrio San José ave. Colombia N° 13 -146- Tel: 6888223  
Email: [misericordia@esehospitaldivinamisericordia.gov.co](mailto:misericordia@esehospitaldivinamisericordia.gov.co) -  
[esehospitaldivinamisericordia@hotmail.com](mailto:esehospitaldivinamisericordia@hotmail.com)



**ESE HOSPITAL LA DIVINA MISERICORDIA**  
OPERADO POR FUNDACIÓN RENAL DE COLOMBIA

*¡Nuestra Prioridad es tu Salud y Seguridad!*



**ESE HOSPITAL LA DIVINA MISERICORDIA MAGANGUE BOLIVAR**

Los Recursos de Capital conformado por la recuperación de cuentas por cobrar de vigencias anteriores, se proyectaron con base en la cartera hasta 360 días de la vigencia anterior, de acuerdo a los cálculos realizados sobre las cifras reportadas en SIHO a diciembre 31 de 2022.

SUBCONCEPTO	HASTA 60	DE 61 A 90	DE 91 A 180	DE 181 A 360	SUB TOTAL
CARTERA CLASIFICADA	20.726.430.990	6.284.896.285	8.218.074.714	19.673.833.838	54.903.235.827

Fuente: SIHO 2193 Información de Cartera diciembre 31 de 2022.

El valor proyectado por: **Recaudo conformado por la recuperación de cuentas por cobrar de vigencias anteriores, el cálculo de la proyección de Recursos de Capital vigencia 2024 asciende a la suma de Cincuenta y Cuatro Mil Novecientos Tres Millones Doscientos Treinta y Cinco Mil Ochocientos Veinte y Siete Pesos M/cte \$54.903.235.827.**

Dirección: Barrio San José, Avenida Colombia N° 13 - 146 Tel: 6888223 Cel: 301 7446503 EMAIL: esehospitaldivinamisericordia@hotmail.com



**ESE HOSPITAL LA DIVINA MISERICORDIA MAGANGUE BOLIVAR**

Para una proyección de presupuesto total de **Doscientos Veinte y Ocho Mil Seiscientos Sesenta y Cinco Millones Quinientos Nueve Mil Seiscientos Ochenta y Ocho Pesos M/cte \$228.665.509.688.**

\* **Ingresos Corrientes por Recaudo por venta de servicios \$162.394.648.468 + Inflación proyectada (7,0%) \$11.367.625.393 = \$173.762.273.861.**

\* **Recursos de Capital \$54.903.235.827.**

Código Completo	Nivel	Tipo	Nombre de la Cuenta	Presupuesto Inicial 2024
1	1	A	Ingresos	\$ 228.665.509.688
1.1	2	A	Ingresos Corrientes	\$ 173.762.273.861
1.2	2	A	Recursos de capital	\$ 54.903.235.827

Dirección: Barrio San José, Avenida Colombia N° 13 - 146 Tel: 6888223 Cel: 301 7446503 EMAIL: esehospitaldivinamisericordia@hotmail.com





## ESE HOSPITAL LA DIVINA MISERICORDIA OPERADO POR FUNDACIÓN RENAL DE COLOMBIA

*¡Nuestra Prioridad es tu Salud y Seguridad!*



### ESE HOSPITAL LA DIVINA MISERICORDIA MAGANGUE BOLIVAR

**Para una proyección de presupuesto total de Doscientos Veinte y Ocho Mil Seiscientos Sesenta y Cinco Millones Quinientos Nueve Mil Seiscientos Ochenta y Ocho Pesos M/cte \$228.665.509.688.**

**Ingresos Corrientes por Recaudo por Venta de Servicios \$173.762.273.861 + Inflación proyectada (7,0%) \$11.367.625.393 = \$173.762.273.861.**

**Recursos de Capital \$54.903.235.827.**

#### PRESUPUESTO INICIAL 2024



Dirección: Barrio San José, Avenida Colombia N° 13 - 146 Tel: 6888223 Cel: 301 7446503 EMAIL: esehospitaldivinamisericordia@hotmail.com



### ESE HOSPITAL LA DIVINA MISERICORDIA MAGANGUE BOLIVAR

**Para la proyección del presupuesto de gastos vigencia 2024. En la PROGRAMACION DEL PRESUPUESTO DE TOTAL DE GASTOS DE LA VIGENCIA 2024**

Los gastos se ejecutarán de acuerdo al comportamiento del recaudo durante la vigencia 2024

**Los gastos de funcionamiento se programaron así:**

- Los Gastos Personales se programaron con el salario base de la nómina del mes de octubre 2023 de la planta actual, más un incremento salarial promedio del 12% para el año 2024. Se calcula en \$885.061.049. Igualmente, se contemplan los costos de la ampliación de la planta de personal luego que se surtan los trámites del proceso de aprobación, se calcula su costo para la vigencia 2024 en la suma de \$722.790.556, para un total de costo de personal proyectado en \$1.607.851.605. La proyección de ampliación de planta de personal se sustenta en el incremento sostenido de los ingresos por la venta del servicio de salud y por ende la producción, lo que implica la realización de más procesos de operación en las áreas funcionales de la gestión administrativa y financiera.
- Los Gastos por Servicios Personales Indirectos para cubrir los gastos de los procesos misionales de la gestión administrativa y financiera de la entidad, se programan los gastos estrictamente necesarios.
- La Compra de Servicios se programan para realización de los pagos a la Fundación Renal de Colombia dentro del Contrato de Operación del servicio de salud.
- Los Gastos Generales se programaron con austeridad en los gastos recurrentes como:
  - La compra de bienes y servicios, materiales y suministros, equipos, los servicios públicos, el mantenimiento hospitalario, entre otros, así mismo, se contemplan los montos para amparar los gastos de la provisión de cargos que efectúa la comisión nacional del servicio civil, pagos del impuesto predial, la cuota de fiscalización, contribución de vigilancia de superintendencia nacional de salud, fondo de contingencias para sentencias y conciliaciones, los gastos de la interventoría técnica, administrativa y financiera al contrato del operador externo en cumplimiento de ley, entre otros.
- Los Gastos por Transferencias Corriente para cubrir los gastos por la Cuota de Auditaje a la Contraloría Departamental de Bolívar.

**Los Gastos de Inversión se programaron** dadas las actividades de programas y proyectos contemplados en el plan de gestión de la entidad.

Dirección: Barrio San José, Avenida Colombia N° 13 - 146 Tel: 6888223 Cel: 301 7446503 EMAIL: esehospitaldivinamisericordia@hotmail.com

Dirección: Barrio San José ave. Colombia N° 13 -146- Tel: 6888223  
Email: [misericordia@esehospitaldivinamisericordia.gov.co](mailto:misericordia@esehospitaldivinamisericordia.gov.co) -  
[esehospitaldivinamisericordia@hotmail.com](mailto:esehospitaldivinamisericordia@hotmail.com)





## ESE HOSPITAL LA DIVINA MISERICORDIA OPERADO POR FUNDACIÓN RENAL DE COLOMBIA

*¡Nuestra Prioridad es tu Salud y Seguridad!*



### ESE HOSPITAL LA DIVINA MISERICORDIA MAGANGUE BOLIVAR

#### Para la proyección del presupuesto de gastos vigencia 2024. En la PROGRAMACION DEL PRESUPUESTO DE TOTAL DE GASTOS DE LA VIGENCIA 2024

Por gastos para el mantenimiento hospitalario en el nuevo catálogo con código 2.1.2.02.02.005 Servicios de la construcción se proyecta la suma de \$3.000.000.000 que representa un 14,4%.

Considerando que el presupuesto que maneja la ESE Hospital La Divina Misericordia para gastos de funcionamiento calculado en \$12.576.603.032 y para gastos de inversión calculado en \$6.859.965.291 para un total de \$19.436.568.323 en cumplimiento del contrato de operación, cifras que se encuentran presentadas en el Anexo N° 2. PRESUPUESTO DE GASTOS DE LA VIGENCIA 2024.

Y con el 91,5% calculado por la suma de \$209.228.941.365 valor proyectado para los gastos de la operación de la Fundación Renal de Colombia, se calcula que el operador invertirá para mantenimiento hospitalario mínimo el 5% resultando un valor calculado en el código 2.4.5.02.09 por un monto de \$10.461.477.068, suma que se estará informando la Fundación Renal de Colombia en la presentación del plan de mantenimiento hospitalario en cumplimiento de ley.

Dirección: Barrio San José, Avenida Colombia N° 13 - 146 Tel: 6888223 Cel: 301 7446503 EMAIL: esehospitaldivinamisericordia@hotmail.com



### ESE HOSPITAL LA DIVINA MISERICORDIA MAGANGUE BOLIVAR

#### Para la proyección del presupuesto de gastos vigencia 20234

Proyección de presupuesto gastos vigencia 2024 un total de **Doscientos Veinte y Ocho Mil Seiscientos Sesenta y Cinco Millones Quinientos Nueve Mil Seiscientos Ochenta y Ocho Pesos M/cte \$228.665.509.688.**

Los gastos se ejecutarán de acuerdo al comportamiento del recaudo durante la vigencia 2024

	Nivel	Tipo	Nombre de la Cuenta	Presupuesto Inicial 2024
2	1	A	Gastos	\$ 228.665.509.688
2.1	2	A	Funcionamiento	\$ 12.576.603.032
2.2	2	A	Servicio de la deuda pública	\$ 0
2.3	2	A	Inversión	\$ 6.859.965.291
2.4	2	A	Gastos de operación comercial	\$ 209.228.941.365

Dirección: Barrio San José, Avenida Colombia N° 13 - 146 Tel: 6888223 Cel: 301 7446503 EMAIL: esehospitaldivinamisericordia@hotmail.com

Dirección: Barrio San José ave. Colombia N° 13 -146- Tel: 6888223  
Email: [misericordia@esehospitaldivinamisericordia.gov.co](mailto:misericordia@esehospitaldivinamisericordia.gov.co) -  
[esehospitaldivinamisericordia@hotmail.com](mailto:esehospitaldivinamisericordia@hotmail.com)



**ESE HOSPITAL LA DIVINA MISERICORDIA  
OPERADO POR FUNDACIÓN RENAL DE COLOMBIA**

*¡Nuestra Prioridad es tu Salud y Seguridad!*



**ESE HOSPITAL LA DIVINA MISERICORDIA MAGANGUE BOLIVAR**

**Para la proyección del presupuesto de gastos vigencia 2024**

Proyección de presupuesto gastos vigencia 2024 un total de **Doscientos Veinte y Ocho Mil Seiscientos Sesenta y Cinco Millones Quinientos Nueve Mil Seiscientos Ochenta y Ocho Pesos M/cte \$228.665.509.688.**



Dirección: Barrio San José, Avenida Colombia N° 13 - 146 Tel: 6888223 Cel: 301 7446503 EMAIL: esehospitaldivinamisericordia@hotmail.com



**ESE HOSPITAL LA DIVINA MISERICORDIA MAGANGUE BOLIVAR**

El proyecto de presupuesto de Ingresos y Gastos de la vigencia 2024 de la ESE Hospital La Divina Misericordia se estima en la suma de **Doscientos Veinte y Ocho Mil Seiscientos Sesenta y Cinco Millones Quinientos Nueve Mil Seiscientos Ochenta y Ocho Pesos M/cte \$228.665.509.688.**

**PROYECCION PRESUPUESTO DE INGRESOS VIGENCIA 2024**

CÓDIGO	NOMBRE	PRESUPUESTO INGRESOS 2024
1	INGRESOS TOTAL	\$ 228.665.509.688
1.1	INGRESOS CORRIENTES	\$ 153.820.169.613
1.1.02	NO TRIBUTARIOS	\$ 66.178.058.7455
1.2	RECURSOS DE CAPITAL	\$ 66.178.058.745
1.2.09	Recuperación de Cartera	\$ 66.178.058.745

**PROYECCION PRESUPUESTO DE GASTOS VIGENCIA 2024**

CÓDIGO	RUBROS	PRESUPUESTO GASTOS 2024
2	GASTOS TOTAL	\$ 228.665.509.688
2.1	GASTOS DE FUNCIONAMIENTO	\$ 12.576.603.032
2.2	SERVICIO DE LA DEUDA PUBLICA	\$ 0
2.3	GASTOS DE INVERSIÓN	\$ 6.859.965.291
2.4	GASTOS DE OPERACIÓN COMERCIAL	\$ 209.228.941.365

Dirección: Barrio San José, Avenida Colombia N° 13 - 146 Tel: 6888223 Cel: 301 7446503 EMAIL: esehospitaldivinamisericordia@hotmail.com

Dirección: Barrio San José ave. Colombia N° 13 -146- Tel: 6888223  
Email: [misericordia@esehospitaldivinamisericordia.gov.co](mailto:misericordia@esehospitaldivinamisericordia.gov.co) -  
[esehospitaldivinamisericordia@hotmail.com](mailto:esehospitaldivinamisericordia@hotmail.com)





**ESE HOSPITAL LA DIVINA MISERICORDIA  
OPERADO POR FUNDACIÓN RENAL DE COLOMBIA**

*¡Nuestra Prioridad es tu Salud y Seguridad!*



**ESE HOSPITAL LA DIVINA MISERICORDIA MAGANGUE BOLIVAR**

**TERCERA PARTE  
DISPOSICIONES GENERALES  
DISPOSICIONES VARIAS**

**ARTÍCULO TRECE: Adiciones, traslados o reducciones.** Las adiciones, traslados o reducciones que modifiquen el valor total de los gastos de funcionamiento, gastos de operación comercial, servicio de la deuda y gastos de inversión, serán aprobados por el CONFIS (CODFIS) o quien este delegue, de acuerdo a lo contemplado en el Decreto 1068 de 2015 Artículo 2.8.3.2.4.

**ARTÍCULO CATORCE: Modificación de Apropiaciones.** El detalle de las apropiaciones podrá modificarse, mediante Acuerdo o Resolución de la Juntas Directivas, siempre que no se modifique en cada caso el valor total de los gastos de funcionamiento, gastos de operación comercial, servicio de la deuda y gastos de inversión, de acuerdo a lo contemplado en el Decreto 1068 de 2015 Artículo 2.8.3.2.3.

**ARTÍCULO QUINCE: Requisitos para adiciones, traslados o reducciones.** Las adiciones, traslados o reducciones requerirán del certificado de disponibilidad que garantice la existencia de los recursos, expedido por el Jefe de Presupuesto o quien haga sus veces.

Dirección: Barrio San José, Avenida Colombia N° 13 - 146 Tel: 6888223 Cel: 301 7446503 EMAIL: esehospitaldivinamisericordia@hotmail.com



**ESE HOSPITAL LA DIVINA MISERICORDIA MAGANGUE BOLIVAR**

**EJECUCION PRESUPUESTAL DE INGRESOS AÑOS 2018, 2019, 2020, 2022 Y SEPTIEMBRE 30 DE 2023 (RECAUDO Y RECONOCIMIENTO) DE LA ESE HOSPITAL LA DIVINA MISERICORDIA .**

**ESE HOSPITAL LA DIVINA MISERICORDIA  
TOTAL EJECUCION RECAUDOS PRESUPUESTO DE INGRESOS AÑOS 2018, 2019, 2020, 2021, 2022 Y SEPT 30 DE 2023**

RUBROS	RECAUDO AÑO 2018	RECAUDO AÑO 2019	RECAUDO AÑO 2020	RECAUDO AÑO 2021	RECAUDO AÑO 2022	RECAUDO AÑO SEPT 30 DE 2023
INGRESOS RECAUDADOS	80,134,872,593	100,832,822,712	133,511,598,691	119,111,298,778	157,142,273,290	119,410,888,746
DISPONIBILIDAD INICIAL	5,650,922,125	2,042,201,899	1,325,884,327	1,034,473,768	2,667,029,334	7,938,245,136
INGRESOS CORRIENTES	45,860,936,970	51,913,334,055	58,471,613,139	84,843,317,350	100,168,091,610	68,161,699,119
SGPA TENCION VINCULADOS CSF	0	0	33,556,074	3,883,346	7,960,460	21,987,616
SGPA TENCION VINCULADOS SSF	0	0	0	0	0	0
REGIMEN CONTRIBUTIVO	2,888,824,153	4,499,557,377	3,751,866,785	13,152,698,785	9,133,042,952	6,700,930,482
REGIMEN SUBSIDIADO	38,970,884,016	43,498,657,555	47,110,245,057	80,761,235,291	83,325,346,058	57,470,172,702
EVENTOS CATASTROFICOS SOAT	1,248,170,458	2,173,192,825	1,482,052,332	1,716,518,873	1,324,675,756	1,151,356,804
CUOTA DE RECUPERACION	149,186,146	187,444,842	60,721,776	66,919,968	0	46,786,769
PARTICULARES	198,249,242	176,725,370	158,789,677	168,017,370	181,446,727	101,806,577
OTRAS ENTIDADES	508,994,350	1,006,882,232	1,875,524,974	4,546,937,368	2,832,106,512	327,432,118
INSTITUCIONES IPS	1,843,026,988	315,072,437	1,539,317,096	2,400,387,398	3,031,446,481	2,332,446,051
APORTES DEPARTAMENTAL (APORTE PATRONAL)	55,801,617	55,801,617	0	0	0	0
APORTES DE OTRAS ENTIDADES	0	0	2,459,541,386	1,826,718,982	332,068,694	0
INGRESOS DE RECURSOS DE CAPITAL	28,622,713,498	46,877,286,958	73,716,101,224	33,433,507,682	54,307,152,346	43,310,941,485
RECUPERACION DE CARTERA	28,622,713,498	46,877,286,958	72,277,909,628	30,127,010,804	54,307,152,346	43,303,380,362
OTROS RECURSOS DEL BALANCE	0	0	1,438,191,461	3,306,496,848	0	7,561,123
RENDIMIENTOS OPERACIÓN FINANCIERAS	28,622,713,498	0	135	0	0	0

El valor por Recaudos por la venta de servicios de salud muestran una tendencia en aumento desde los años 2018, 2019, 2020 y se retoma en el 2022 y un buen comportamiento a septiembre 30 de 2023 que al cierre de la vigencia se estima se superara el recaudo con relación al año anterior, lo demuestra que la ESE Hospital La Divina Misericordia y El Operador Fundación Renal de Colombia cumplen con la gestión del servicio de salud a la población de los Zodos Mojan y La Depresión Momposina.

Dirección: Barrio San José, Avenida Colombia N° 13 - 146 Tel: 6888223 Cel: 301 7446503 EMAIL: esehospitaldivinamisericordia@hotmail.com





# ESE HOSPITAL LA DIVINA MISERICORDIA OPERADO POR FUNDACIÓN RENAL DE COLOMBIA

*¡Nuestra Prioridad es tu Salud y Seguridad!*



## ESE HOSPITAL LA DIVINA MISERICORDIA MAGANGUE BOLIVAR

ESE HOSPITAL LA DIVINA MISERICORDIA							
TOTAL EJECUCION RECONOCIMIENTO PRESUPUESTO DE INGRESOS AÑOS 2018, 2019, 2020, 2021, 2022 Y SEPT 2023							
RUBROS	RECONOCIMIENTO AÑO 2018	RECONOCIMIENTO AÑO 2019	RECONOCIMIENTO AÑO 2020	RECONOCIMIENTO AÑO 2021	RECONOCIMIENTO AÑO 2022	RECONOCIMIENTO AÑO SEPT 2023	
INGRESOS RECONOCIDOS	146,099,723,006	163,796,627,512	182,152,396,189	185,983,236,972	219,709,896,812	182,202,821,776	
DISPONIBILIDAD INICIAL	5,650,922,125	2,042,201,899	1,323,884,327	1,034,473,768	2,667,029,334	7,938,245,136	
INGRESOS CORRIENTES	105,826,087,383	114,871,138,855	107,112,404,638	150,815,255,552	162,726,715,132	130,953,635,155	
SOP ATENCION VINCLADOS CSF	6,942,664,500	7,264,573,393	4,553,264,136	4,559,833,403	672,480,703	417,426,649	
SOP ATENCION VINCLADOS SSF	0	0	0	0	0	0	
REGIMEN CONTRIBUTIVO	11,530,261,863	12,364,030,655	10,376,885,554	14,590,000,681	14,015,016,763	12,469,181,833	
REGIMEN SUBSIDIADO	76,050,561,421	84,058,394,001	77,887,615,136	113,772,839,199	125,726,346,770	99,700,919,266	
EVENTOS CATASTROFICOS SOAT	2,658,618,711	2,686,090,991	2,624,656,671	3,257,043,052	5,270,825,174	4,607,788,835	
CUOTA DE RECUPERACION	149,186,146	187,444,642	60,721,779	66,919,968	0	0	
PARTICULARES	198,249,242	176,725,370	187,526,224	219,903,886	290,908,767	143,463,326	
OTRAS ENTIDADES	3,719,650,357	4,268,812,440	5,106,701,618	6,035,341,948	10,252,751,145	8,209,765,365	
INSTITUCIONES IFS	4,812,093,526	3,806,356,746	3,855,492,134	6,286,654,433	6,166,319,146	5,372,264,132	
Plan de Intervenciones Colectivas						0	
APORTES DEPARTAMENTAL (A PORTE PATRONAL)	55,801,617	55,801,617	0	0	0	0	
APORTES DE OTRAS ENTIDADES			2,459,541,386	1,826,718,962	332,066,664	32,825,749	
INGRESOS DE RECURSOS DE CAPITAL	28,622,713,498	46,877,286,958	73,716,101,224	33,433,507,652	54,307,182,346	43,310,941,485	

El valor por Reconocimiento o facturación por la venta de servicios de salud muestran una tendencia en aumento desde los años 2018, 2019, 2020, 2021, 2022 y un buen comportamiento a septiembre 30 de 2023, lo demuestra que la ESE Hospital La Divina Misericordia y El Operador Fundación Renal de Colombia cumplen con la gestión del servicio de salud a la población de los Zodes Mojan y La Depresión Momposina.

Dirección: Barrio San José, Avenida Colombia N° 13 - 146 Tel: 6888223 Cel: 301 7446503 EMAIL: esehospitaldivinamisericordia@hotmail.com



## ESE HOSPITAL LA DIVINA MISERICORDIA MAGANGUE BOLIVAR

EJECUCION PRESUPUESTAL DE GASTOS AÑOS 2020, 2022 Y SEPTIEMBRE 30 DE 2023  
(COMPROMISOS DE GASTOS) DE LA ESE HOSPITAL LA DIVINA MISERICORDIA .

Concepto	Comprometido 2020	Pagado 2020	Comprometido 2021	Pagado 2021	Comprometido 2022	Pagado 2022
GASTOS DE FUNCIONAMIENTO	5.300.804.930	5.261.891.364	5.640.545.372	5.601.250.051	6.773.963.486	6.727.754.594
GASTOS DE OPERACION COMERCIAL Y PRESTACION DE SERVICIOS	48.053.322.691	48.053.322.691	74.766.171.430	74.766.171.430	88.507.320.244	88.507.320.244
INVERSION	3.041.071.995	2.917.133.608	1.765.051.834	1.765.051.834	1.259.151.396	1.259.151.396
DEUDA PUBLICA	0	0	0	0	0	0
CUENTAS POR PAGAR (vigencias anteriores)	74.555.261.002	74.555.261.002	34.374.441.264	34.371.832.882	52.798.811.607	52.798.811.607
TOTAL DE GASTOS	130.950.460.618	130.787.608.665	116.546.209.900	116.504.306.207	149.339.246.733	149.293.037.841

Los valores por recaudos y compromisos de gastos han sido compatibles por la venta de servicios de salud durante los siguientes periodos:

- En el año 2020 fue de \$133.511.598.691 y se realizó un compromiso de gastos por la suma de \$130.950.460.618.
- En el año 2021 fue de \$119.111.298.778 y se realizó un compromiso de gastos por la suma de \$116.546.209.900.
- En el año 2022 fue de \$157.142.273.290 y se realizó un compromiso de gastos por la suma de \$149.339.246.733.
- En el año 2023 a septiembre es de \$119.410.885.740 y se lleva un compromiso de gastos por la suma de \$118.762.770.569.

El buen comportamiento en el manejo de las finanzas en la ESE Hospital La Divina Misericordia y El Operador Fundación Renal de Colombia son garantías de cumplimiento para la gestión del servicio de salud a la población de los Zodes Mojan y La Depresión Momposina.

Dirección: Barrio San José, Avenida Colombia N° 13 - 146 Tel: 6888223 Cel: 301 7446503 EMAIL: esehospitaldivinamisericordia@hotmail.com

Dirección: Barrio San José ave. Colombia N° 13 -146- Tel: 6888223  
Email: [misericordia@esehospitaldivinamisericordia.gov.co](mailto:misericordia@esehospitaldivinamisericordia.gov.co) -  
[esehospitaldivinamisericordia@hotmail.com](mailto:esehospitaldivinamisericordia@hotmail.com)



**ESE HOSPITAL LA DIVINA MISERICORDIA**  
**OPERADO POR FUNDACIÓN RENAL DE COLOMBIA**

*¡Nuestra Prioridad es tu Salud y Seguridad!*



Dentro del crecimiento sostenido por la ESE Hospital La Divina Misericordia Operada por Fundación Renal de Colombia se encuentra:

Aumento en el nivel complejidad

- Se realizó la apertura subespecialidades tanto Clínicas como quirúrgicas (perinatología, Cirugía pediátrica, Neumología pediátrica, reumatología, Endocrinología, cirugía de torax, hemodinamia entre otros) migrando a la alta complejidad y calidad de la atención lo cual nos ha permitido mantenernos en sector de la salud, aun cuando el uso normativo del 65% de uso del recurso de las EAPB en las Entidades Sociales del Estado en el tiempo a tenido una tendencia a la reducción en el ámbito electivo y mediana complejidad.

En la actualidad contamos con 5 sedes:

- San Jose, Santísima Trinidad, Sede Olaya, San Juan de Dios Mompox y Salud Mental Mompox
- Proceso de habilitación Sede Diocesana

### **Mompox**

Se inicia la operación de la UBOL en agosto 17 del 2017 con un beneficio en atenciones urgentes o prioritarias a la comunidad para entonces de 9,54 pacientes día, logrando un posicionamiento y confianza de este entre la comunidad momposina y la depresión que hoy a corte 25 de octubre beneficiamos en un promedio día de 65,05 pacientes, en consulta externa 2017, 755 pacientes atendidos y en el 2023 a corte 25 de octubre 44.465 pacientes beneficiados, reduciendo así la migración de la población a otros municipios o departamentos.

Apertura de Servicios Nuevos especializados 2020

- Gastroenterología
- Neurología
- Diagnóstico Vascular
- Cardiología
- Inclusión de procedimientos por técnica Laparoscópica

Novedad de licencia de funcionamiento tomógrafo en el 2020

Apertura Sede Salud mental en la presente anualidad

- Enfermería

Dirección: Barrió San José ave. Colombia N° 13 -146- Tel: 6888223  
Email: [misericordia@esehospitaldivinamisericordia.gov.co](mailto:misericordia@esehospitaldivinamisericordia.gov.co) -  
[esehospitaldivinamisericordia@hotmail.com](mailto:esehospitaldivinamisericordia@hotmail.com)





**ESE HOSPITAL LA DIVINA MISERICORDIA**  
**OPERADO POR FUNDACIÓN RENAL DE COLOMBIA**

*¡Nuestra Prioridad es tu Salud y Seguridad!*



- Medicina General
- Nutrición
- Psicología
- Psiquiatría

Capacidad Instalada Actual 28 camas Adultos y 18 camas pediátricas incluyendo camas para internación de consumo de sustancias psicoactivas.

Capacidad Instalada Actual San Juan de Dios Mompox Categoría D2

- 2 Ambulancias medicalizadas
- 14 Camas Hospitalización Pediátrica
- 32 camas Hospitalización Adultos
- 15 Camas de Atención del parto
- 14 consultorios
- 1 Sala de parto
- 1 Sala de Cirugía
- 32 Camillas de urgencias
- 2 ambulancias medicalizadas - GOBOL

### **Magangué**

- Ampliación infraestructura y complejidad:
- Ruta Materno Perinatal
- 1. UCI Neonatal aperturado en el 2021: 24 Camas Básico, Intermedio e intensivo
- 2. Ampliación de la capacidad instalada de Camas de UCI intenso Adultos con capacidad para atención de maternas llegando a una totalidad de 13 camas en Sede Santísima Trinidad y 16 camas en UCI la Candelaria.
- 3. 2 ambulancias medicalizadas - GOBOL
- 4. UCI Pediátrica 12 entre Camas Básico, Intermedio e intensivo
- Cirugía Cardiovascular.
- Hemodinamia.

Se realizó afianzamiento de Ruta materno perinatal con priorización dentro de PAMEC

Se ha dado inicio al camino hacia certificación IAMII



ESE HOSPITAL LA DIVINA MISERICORDIA  
OPERADO POR FUNDACIÓN RENAL DE COLOMBIA

¡Nuestra Prioridad es tu Salud y Seguridad!

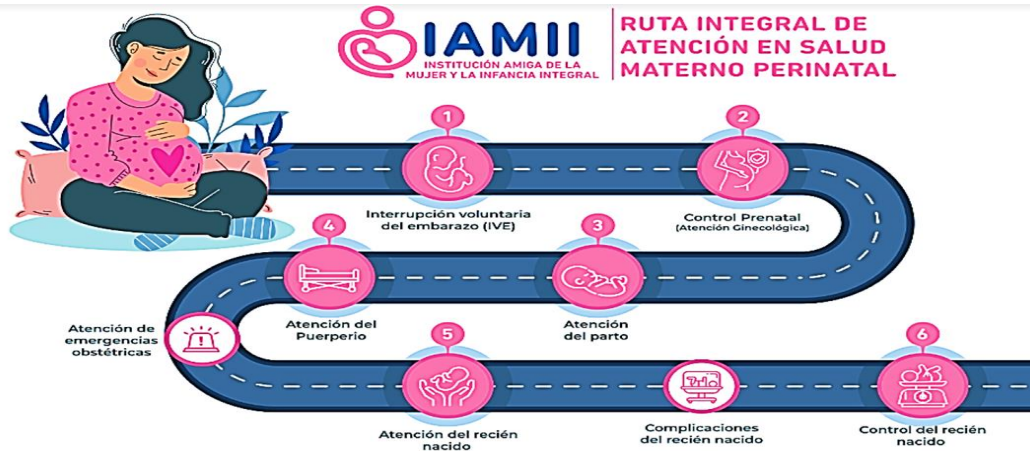

### Política IAMII

- Promover y proteger los derechos de la mujer, de los niños y niñas y los derechos sexuales y reproductivos.
- Brindar atención integral, oportuna y preferencia a madres gestantes, madres lactantes, niños y niñas menores de 6 años y sus familias, mendicante el cumplimiento de los diez pasos de la estrategia IAMII.
- Propender por la integración de la pareja y la familia en todas las actividades relacionadas con la maternidad, la paternidad y la crianza.

### Ruta de Interrupción Voluntaria del Embarazo

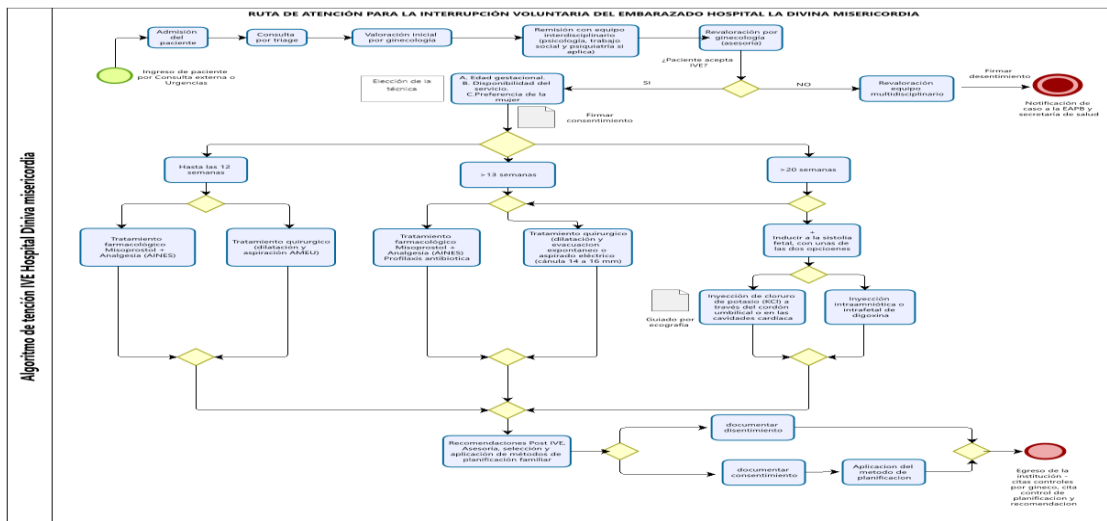

Dirección: Barrió San José ave. Colombia N° 13 -146- Tel: 6888223  
Email: [misericordia@esehospitaldivinamisericordia.gov.co](mailto:misericordia@esehospitaldivinamisericordia.gov.co) -  
[esehospitaldivinamisericordia@hotmail.com](mailto:esehospitaldivinamisericordia@hotmail.com)





**ESE HOSPITAL LA DIVINA MISERICORDIA**  
**OPERADO POR FUNDACIÓN RENAL DE COLOMBIA**

*¡Nuestra Prioridad es tu Salud y Seguridad!*



Contamos con kit de emergencia obstétrica completo y con su respectiva lista de chequeo para verificación a cortes por cada día, generando seguridad entre el personal asistencial y oportunidad de respuesta inmediata integral en la atención y soporte vital de la materna. Entrenamiento del personal especialista en Ginecología y equipos asistencial por parte de la OPS en : uso de AMEU, alto Riesgo Obstétrico, COLAPSO, Simulacros de emergencia Obstétrica; adicionalmente contamos con dos entrenadores avalados por la OPS en emergencia obstétrica en la institución.

Prestamos una atención del parto y del recién nacido calidez, a través de las estrategias:

- Contacto piel a piel con la madre o la persona más representativa elegida por la materna, cuando esta por su condición clínica no pueda ofrecerlo.
- Acceso de la persona elegida por la materna a la atención del trabajo de parto y parto indistintamente la vía, con exclusión de las emergencias obstétricas.

Atención del puerperio y recién nacido seguro a través de la aplicación de listas de Chequeo:

- Aplicación de Escalas de Alto riesgo obstétrico, depresión posnatal de Edimburgo
- Adaptación del recién nacido
- Aplicación de tamizajes al recién nacido quienes egresan de la institución con los siguientes tamizajes:

- Cardiovascular
- Auditivo
- Visual

Promovemos como ESE a través del ofrecimiento de la oportunidad de garantizar el derecho a la salud y el nombre del recién nacido por medio de:

- Vinculación e inicio de esquema de vacunación en la alianza estratégica con la ESE Rio Grande de la Magdalena.
- Educación a la materna y familiares en lactancia materna.
- Alojamiento conjunto en la mediana y alta complejidad.
- El ejercicio del derecho del menor a un nombre e identificación a través del convenio con la Registraduría Nacional.
- El ejercicio al derecho a la salud con la afiliación de la EAPB de la materna y el recién nacido a través de la plataforma de SAT.



**ESE HOSPITAL LA DIVINA MISERICORDIA**  
**OPERADO POR FUNDACIÓN RENAL DE COLOMBIA**

*¡Nuestra Prioridad es tu Salud y Seguridad!*



Atención del recién nacido no sano

Traslado seguro en incubadora de traslado completa

Programa familia canguro.

Garantizamos lactancia materna en el neonato no sano una vez su condición médica lo permita evitando el sucedáneo de la leche materna.

Estrategia de UCI de puertas Abiertas lo cual garantiza el acompañamiento permanente del recién nacido.

Se le garantiza a la materna la alimentación como estrategia de estancia conjunta y fomentar la lactancia materna desde el pecho materno.

Se garantiza al egreso del binomio madre - hijo con garantía de entrega de:

- Resultado de tamizaje auditivo, cardiovascular, Visual, TSH neonatal 3 días, planificación del evento obstétrico.
- Neonato programado con Cita control postnatal a los 3 días
- Cita de vigilancia materna del puerperio a los 5 días
- Cita de apoyo para la lactancia materna
- Notificación a entes de control, EAPB y primer nivel

En los casos de inasistencia a las citas de control programadas se hace la notificación a la EAPB, entes de control (secretaría de salud municipal y departamental), para seguimiento del caso.

### **Estrategia Hospital Padrino**

Hospital Padrino es una estrategia de trabajo colaborativo en la que un hospital de alta complejidad, acreditado y con vocación universitaria, brinda asistencia técnica y clínica a otra(s) institución(es) prestadora(s) de servicios de salud de baja o mediana complejidad. siendo desde el 2023 la ESE Hospital la Divina Misericordia una institución de Alta complejidad acorde al PTRRMR. para lo cual se asignó una línea de uso exclusivo para el tele apoyo 24/7 **316-3794738**. La cual funciona así:



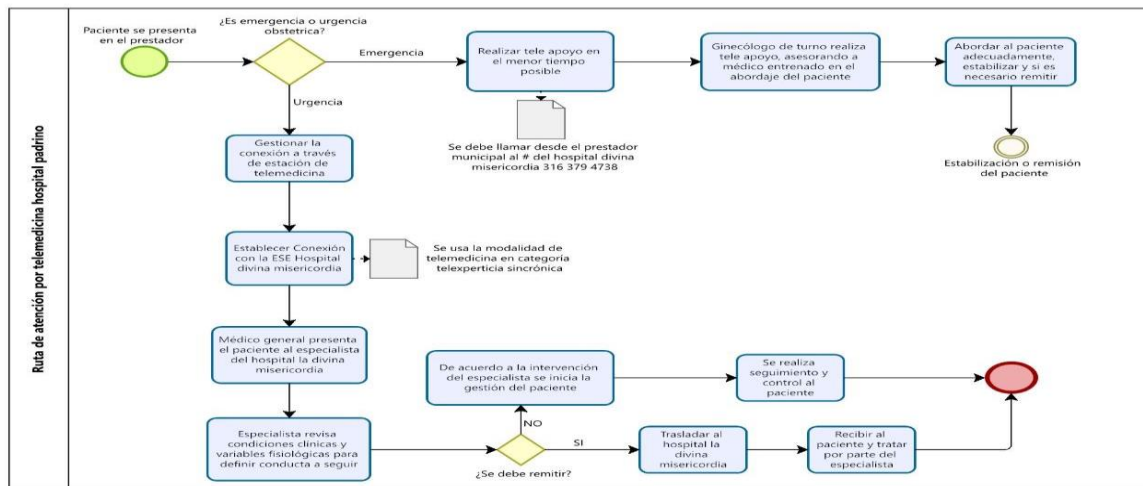

Hacemos parte del grupo **GRICIO** en el proyecto de investigación denominado "**COSTO-UTILIDAD E IMPACTO DE UN MODELO INSTITUCIONAL DE SEGURIDAD Y DESARROLLO TECNOLÓGICO EN LA MORBIMORTALIDAD MATERNA Y PERINATAL DE LA REGIÓN CARIBE -RUTA A LA EXCELENCIA**". Este proyecto es financiado por el Ministerio de Ciencia, Tecnología e Innovación de Colombia (Min Ciencias).

Atentamente,

  
**JOE RAFAEL COHEN MEDINA**  
Gerente ESE Hospital la Divina Misericordia

Proyectaron y elaboraron: **Oscar Gutiérrez – Contratista Presupuesto**  
**Andrea Peña - Directora Asistencial**