



SECRETARÍA DE HACIENDA

Proyecto cupo de
endeudamiento

Evolución ingresos y gastos 2018 - 2023



Ejecución Presupuestal de Ingresos Vigencias Fiscales 2018 - 2023

(Cifras en Millones de Pesos – COP\$)



	2018	2019	2020	2021	2022	2023
■ Ingresos de Capital	288.182	293.625	183.579	311.825	405.911	301.841
■ Transferencias	691.194	770.119	851.542	883.632	915.709	1.001.271
■ Ingresos No Tributarios	82.157	95.613	48.532	98.157	132.177	150.041
■ Ingresos Tributarios	317.352	320.428	260.355	330.967	388.834	431.789

■ Ingresos Tributarios ■ Ingresos No Tributarios ■ Transferencias ■ Ingresos de Capital

	2018	2019	2020	2021	2022	2023
Ingresos Totales	1.378.885	1.479.785	1.344.008	1.624.582	1.842.630	1.884.941

Fuente: ejecuciones presupuestales de ingresos y gastos 2020 - 2023

Ingresos tributarios 2018 - 2023

(Cifras en Millones de Pesos – COP\$)

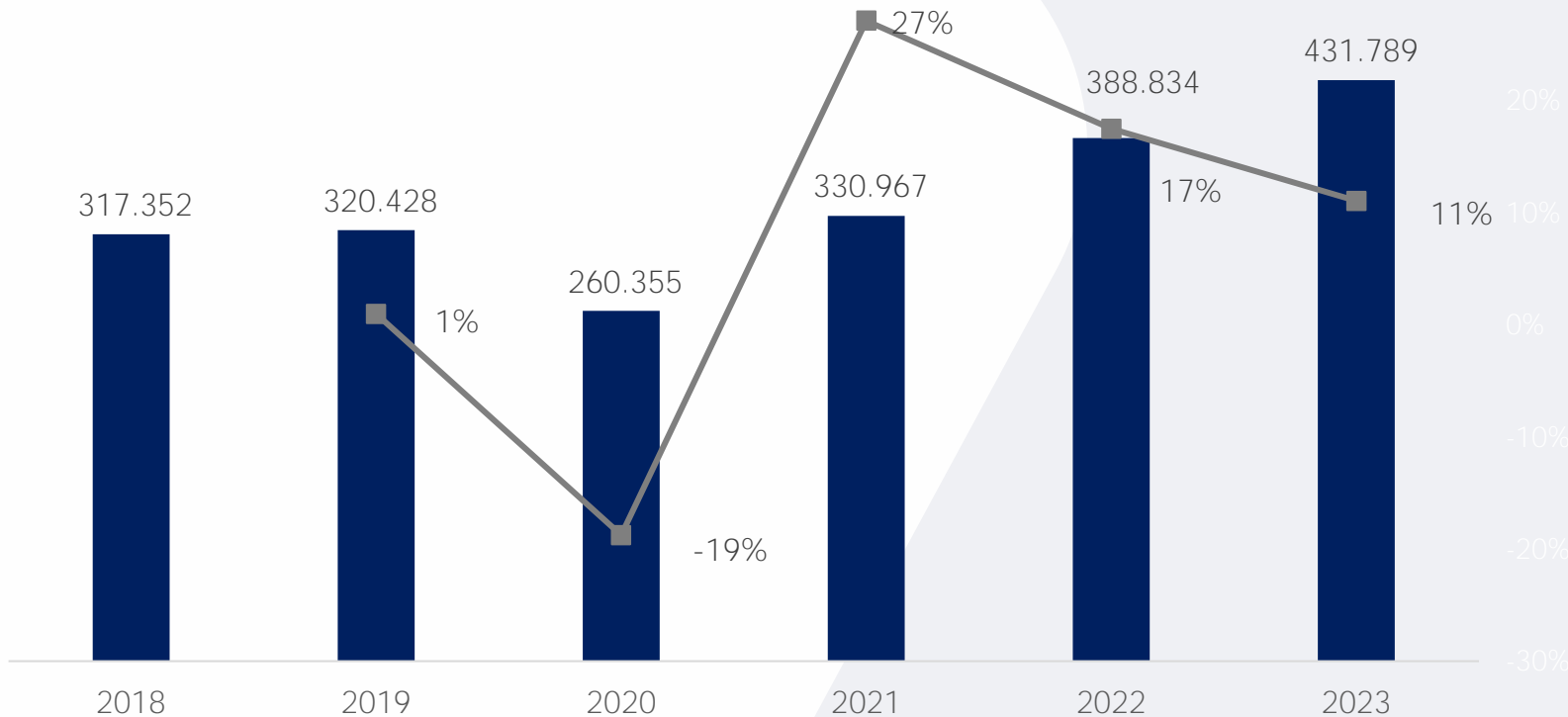

Crecimiento promedio
anual

- Tributarios 6,4%

- Entre 2018 y 2023 los ingresos tributarios crecieron 36%.
- Se destaca que entre 2021 y 2023, periodo post pandemia los ingresos crecieron 14,2%. Un mayor dinamismo que periodo pre – pandemia.



Variación de ingresos tributarios departamentos categoría 1

Comparación 2019 vs 2023

(Cifras en Millones de Pesos – COP\$)

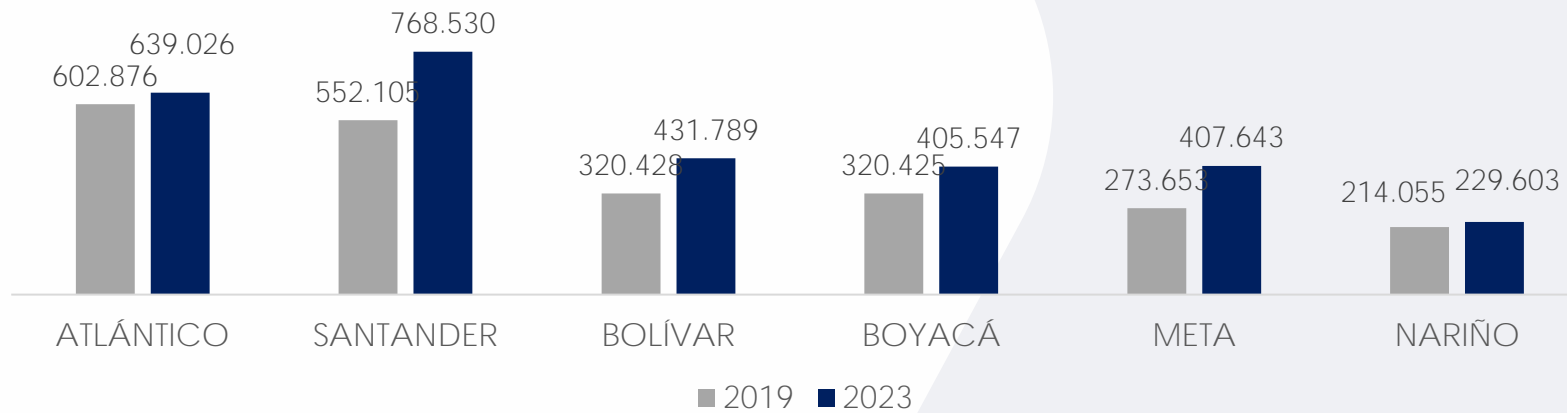

DEPARTAM ENTO	Var % 2020	Var % 2021	Var % 2022	Var % 2023	2023 vs 2019	PROM ANUAL
ATLÁNTICO	-7%	-4%	25%	-5%	6%	1%
SANTANDER	-18%	38%	15%	7%	39%	9%
BOLÍVAR	-24%	35%	17%	11%	35%	8%
BOYACÁ	-16%	28%	17%	0%	27%	6%
META	-13%	21%	22%	15%	49%	10%
NARIÑO	-18%	-10%	8%	34%	7%	2%

- Dentro del grupo de comparación Bolívar fue el tercero que más creció

Ingresos tributarios per cápita 2023

(Cifras en Pesos – COP\$)

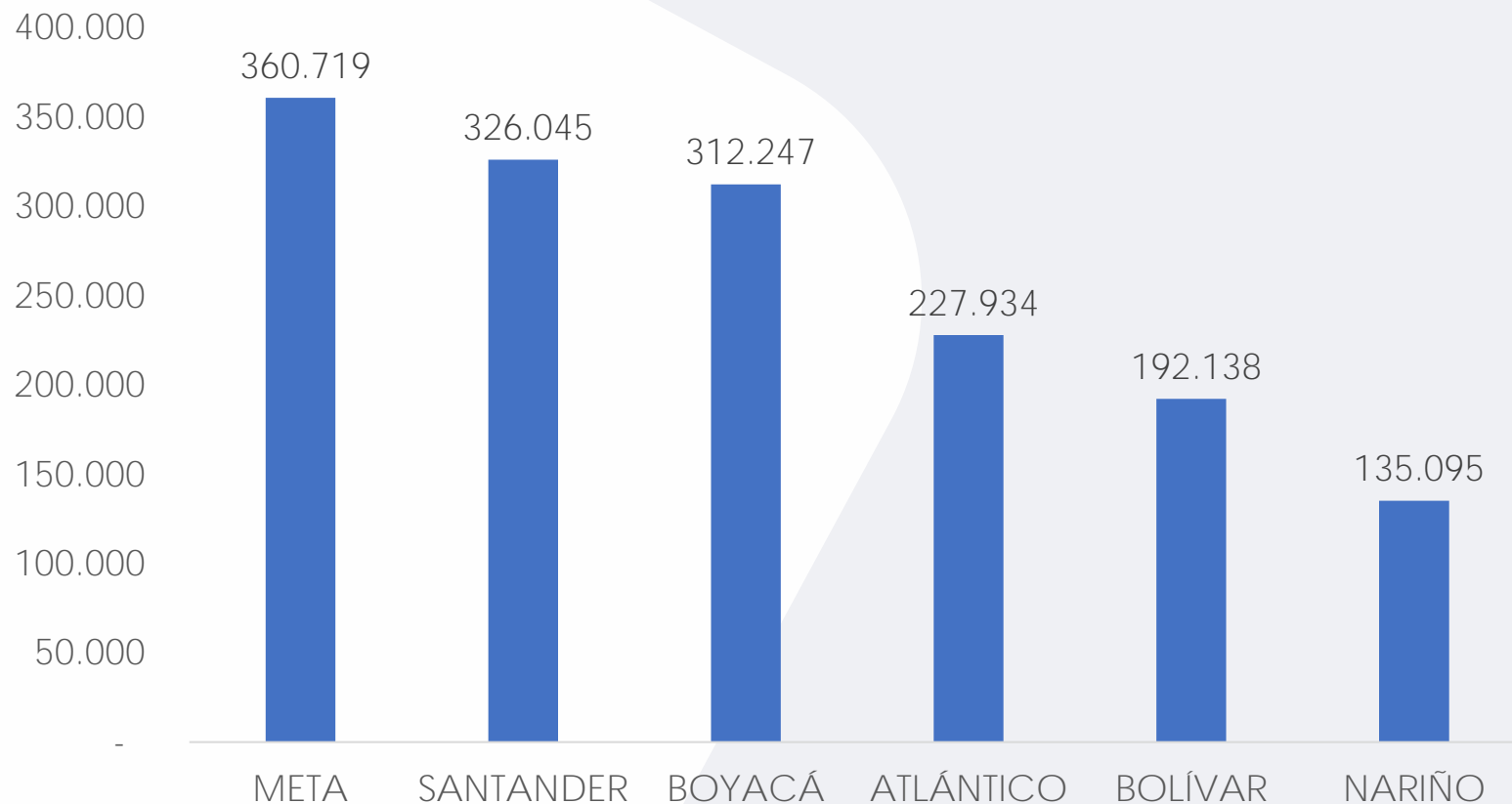

- Dentro del grupo de comparación Bolívar tiene potencial de mejoramiento de su recaudo

Comparativo principales ingresos Bolívar y 32 departamentos vigencia 2022

(Cifras en Pesos – COP\$)

- Se presentan los ingresos totales, propios y tributarios per cápita para cada departamento.
- En general, Bolívar está casi en los espacios más bajos de ingresos tributarios per cápita de su grupo. En casi la mitad de Santander.

Nº	Departamento	Ingresos Totales Per Cápita	Ingresos Propios Per Cápita	Ingresos Tributarios Per Cápita
1	San Andrés, Providencia y Santa Catal	\$ 11.252.166	\$ 3.451.385	\$ 929.734
2	Cundinamarca	\$ 1.275.389	\$ 660.622	\$ 548.863
3	Guainía	\$ 4.853.189	\$ 518.169	\$ 459.217
4	Guaviare	\$ 2.601.658	\$ 513.906	\$ 403.672
5	Casanare	\$ 1.247.588	\$ 374.038	\$ 334.053
6	Meta	\$ 975.694	\$ 385.396	\$ 329.302
7	Boyacá	\$ 1.237.295	\$ 349.975	\$ 321.168
8	Vaupés	\$ 4.626.019	\$ 409.954	\$ 320.259
9	Santander	\$ 917.419	\$ 337.092	\$ 308.463
10	Caldas	\$ 985.030	\$ 319.454	\$ 281.599
11	Antioquia	\$ 884.900	\$ 409.182	\$ 256.189
12	Risaralda	\$ 998.225	\$ 356.390	\$ 254.118
13	Quindío	\$ 904.943	\$ 335.494	\$ 249.072
14	Valle del Cauca	\$ 714.370	\$ 349.843	\$ 248.780
15	Atlántico	\$ 693.960	\$ 341.011	\$ 240.505
16	Tolima	\$ 1.063.400	\$ 308.198	\$ 233.904
17	Amazonas	\$ 3.651.173	\$ 282.978	\$ 227.174
18	Huila	\$ 1.027.140	\$ 286.631	\$ 214.761
19	Sucre	\$ 945.243	\$ 208.355	\$ 191.245
20	Magdalena	\$ 1.033.463	\$ 309.395	\$ 190.377
21	Norte de Santander	\$ 887.805	\$ 215.852	\$ 181.082
22	Bolívar	\$ 824.184	\$ 233.279	\$ 174.179
23	Chocó	\$ 1.180.385	\$ 185.165	\$ 171.621
24	Caquetá	\$ 1.097.034	\$ 233.907	\$ 164.212
25	Córdoba	\$ 908.012	\$ 167.991	\$ 157.066
26	Arauca	\$ 1.273.585	\$ 168.141	\$ 152.316
27	Vichada	\$ 1.702.160	\$ 158.452	\$ 148.671
28	La Guajira	\$ 717.193	\$ 152.070	\$ 145.778
29	Cesar	\$ 805.729	\$ 179.196	\$ 126.198
30	Nariño	\$ 939.797	\$ 169.890	\$ 105.305
31	Cauca	\$ 1.116.097	\$ 172.039	\$ 100.160
32	Putumayo	\$ 1.320.026	\$ 111.502	\$ 97.478





Evolución vehículos automotores

(Cifras en Pesos – COP\$)

N°	Departamento	Vehículos Automotores					Variación de recaudo 2018 - 2022
		2018	2019	2020	2021	2022	
1	Bogotá D.C.	\$ 656.878.104.772	\$ 702.395.508.731	\$ 729.107.895.384	\$ 766.368.131.177	\$ 833.781.300.585	26,93%
2	Antioquia	\$ 238.416.655.970	\$ 288.254.000.747	\$ 309.628.937.078	\$ 376.483.692.198	\$ 434.535.718.717	82,26%
3	Valle Del Cauca	\$ 120.639.665.424	\$ 137.622.261.177	\$ 170.354.770.859	\$ 174.219.761.566	\$ 193.837.737.236	60,67%
4	Cundinamarca	\$ 67.683.716.615	\$ 103.893.164.818	\$ 98.799.829.312	\$ 152.587.570.174	\$ 180.667.751.687	166,93%
5	Atlántico	\$ 54.612.010.865	\$ 64.041.165.763	\$ 81.177.046.162	\$ 87.111.136.900	\$ 95.012.803.631	73,98%
6	Santander	\$ 54.717.443.524	\$ 65.694.023.011	\$ 59.677.382.515	\$ 86.965.284.169	\$ 83.985.763.729	53,49%
7	Risaralda	\$ 25.693.576.859	\$ 36.604.752.764	\$ 40.806.105.473	\$ 45.463.176.643	\$ 52.753.439.326	105,32%
8	Caldas	\$ 29.880.856.684	\$ 29.413.681.752	\$ 37.585.719.863	\$ 42.852.980.833	\$ 49.937.538.863	67,12%
9	Meta	\$ 28.780.916.055	\$ 29.807.704.855	\$ 28.854.386.767	\$ 38.853.762.032	\$ 48.551.167.629	68,69%
10	Huila	\$ 26.512.964.859	\$ 32.198.538.012	\$ 24.239.098.847	\$ 30.144.791.942	\$ 40.097.277.178	51,24%
11	Tolima	\$ 18.962.786.609	\$ 22.093.054.970	\$ 25.035.716.228	\$ 32.675.659.912	\$ 39.917.639.057	110,51%
12	Norte De Santander	\$ 17.706.577.104	\$ 17.751.832.096	\$ 21.042.413.262	\$ 28.127.547.918	\$ 39.795.528.020	124,75%
13	Nariño	\$ 15.584.633.989	\$ 17.211.265.363	\$ 15.507.707.575	\$ 26.324.970.282	\$ 31.265.585.902	100,62%
14	Córdoba	\$ 13.890.056.565	\$ 18.504.267.071	\$ 16.100.768.751	\$ 20.542.585.715	\$ 24.694.461.709	77,79%
15	Boyacá	\$ 14.393.423.516	\$ 16.165.113.404	\$ 17.138.604.986	\$ 20.322.633.929	\$ 22.914.806.991	59,20%
16	Quindío	\$ 13.740.633.217	\$ 16.265.214.036	\$ 17.642.780.941	\$ 19.215.877.903	\$ 22.061.486.678	60,56%
17	Bolívar	\$ 12.273.934.158	\$ 16.522.115.809	\$ 16.425.889.859	\$ 19.886.292.018	\$ 21.394.353.697	74,31%
18	Cauca	\$ 9.223.027.627	\$ 13.628.169.970	\$ 13.070.930.542	\$ 14.073.697.657	\$ 17.606.467.481	90,90%
19	Cesar	\$ 9.955.556.280	\$ 12.724.028.022	\$ 8.699.239.801	\$ 15.463.855.816	\$ 14.077.120.296	41,40%
20	Magdalena	\$ 5.439.984.388	\$ 6.671.790.834	\$ 6.610.276.372	\$ 9.026.761.592	\$ 10.527.739.138	93,53%
21	Casanare	\$ 4.033.580.763	\$ 4.757.715.535	\$ 5.995.598.878	\$ 6.242.189.825	\$ 8.169.118.755	102,53%
22	Sucre	\$ 4.828.190.784	\$ 1.491.788.447	\$ 6.076.343.617	\$ 6.221.486.175	\$ 8.046.773.926	66,66%
23	Caquetá	\$ 1.101.736.727	\$ 1.507.089.806	\$ 2.227.138.152	\$ 2.886.507.346	\$ 4.589.316.041	316,55%
24	La Guajira	\$ 1.691.532.450	\$ 1.939.267.958	\$ 1.113.999.182	\$ 3.352.157.769	\$ 2.154.384.368	27,36%
25	Putumayo	\$ 697.799.660	\$ 914.943.800	\$ 1.164.065.100	\$ 1.267.597.148	\$ 1.619.832.832	132,13%
26	Guaviare	\$ 63.994.618	\$ 164.531.100	\$ 286.928.162	\$ 613.188.536	\$ 1.216.637.989	1801,16%
27	Arauca	\$ 546.743.284	\$ 156.427.520	\$ 711.355.000	\$ 1.159.053.600	\$ 1.150.916.789	110,50%
28	Amazonas	\$ 174.777.437	\$ 141.793.975	\$ 115.779.012	\$ 247.237.209	\$ 497.526.104	184,66%
29	Archipiélago De San Andrés, Provident	\$ 214.732.484	\$ 226.092.204	\$ 148.636.775	\$ 173.497.594	\$ 391.329.740	82,24%
30	Chocó	\$ 92.296.266	\$ 178.494.975	\$ 163.511.743	\$ 187.070.442	\$ 207.926.293	125,28%
31	Guainía	\$ 47.436.994	\$ 36.718.600	\$ 43.814.305	\$ 61.272.275	\$ 65.648.265	38,39%
32	Vichada	\$ 37.242.536	\$ 34.818.633	\$ 12.174.447	\$ 15.186.179	\$ 41.542.759	11,55%
33	Vaupés	\$ 1.502.632	\$ -	\$ -	\$ -	\$ -	0,00%
	Suma	\$ 1.448.518.091.716	\$ 1.659.011.335.757	\$ 1.755.564.844.949	\$ 2.029.136.614.474	\$ 2.285.566.641.411	57,79%

- Todos los departamentos presentan un incremento en el recaudo por concepto de Vehículos Automotores (excepto Vichada)
- Incluso, los departamentos en general duplican, triplican e incluso presentan incrementos algunos superiores al 300%, Bolívar creció en un 177%. Hay espacio para implementar sistemas de facturación más eficientes, y mejorar el recaudo.



Evolución vehículos automotores recaudo por vehículo

(Cifras en Pesos – COP\$)

Nº	Departamento	Vehículos Automotores	Parque Automotor Primer Semestre 2022	Recaudo per Vehículo
1	Bogotá D.C.	\$ 833.781.300.585	2.555.751	326.237
2	Atlántico	\$ 95.012.803.631	551.493	172.283
3	Antioquia	\$ 434.535.718.717	2.693.076	161.353
4	Risaralda	\$ 52.753.439.326	383.763	137.464
5	Caldas	\$ 49.937.538.863	414.408	120.503
6	Norte De Santander	\$ 39.795.528.020	389.740	102.108
7	Cundinamarca	\$ 180.667.751.687	1.851.584	97.575
8	Valle Del Cauca	\$ 193.837.737.236	2.048.430	94.627
9	Meta	\$ 48.551.167.629	535.012	90.748
10	Tolima	\$ 39.917.639.057	448.301	89.042
11	Quindío	\$ 22.061.486.678	251.461	87.733
12	Boyacá	\$ 22.914.806.991	272.346	84.139
13	Santander	\$ 83.985.763.729	1.015.422	82.710
14	Huila	\$ 40.097.277.178	488.561	82.072
15	Nariño	\$ 31.265.585.902	434.293	71.992
16	Cesar	\$ 14.077.120.296	204.173	68.947
17	La Guajira	\$ 2.154.384.368	31.389	68.635
18	Casanare	\$ 8.169.118.755	132.097	61.842
19	Bolívar	\$ 21.394.353.697	418.051	51.176
20	Cauca	\$ 17.606.467.481	361.229	48.740
21	Sucre	\$ 8.046.773.926	185.267	43.433
22	Córdoba	\$ 24.694.461.709	593.149	41.633
23	Magdalena	\$ 10.527.739.138	313.336	33.599
24	Amazonas	\$ 497.526.104	20.835	23.879
25	Caquetá	\$ 4.589.316.041	202.599	22.652
26	Guaviare	\$ 1.216.637.989	57.994	20.979
27	Arauca	\$ 1.150.916.789	76.194	15.105
28	Archipiélago De San Andrés, Providencia y Santa Catalina	\$ 391.329.740	28.687	13.641
29	Putumayo	\$ 1.619.832.832	166.960	9.702
30	Guainía	\$ 65.648.265		
31	Vichada	\$ 41.542.759	12.417	8.633
32	Vaupés	\$ -		
33	Chocó	\$ 207.926.293	47.214	4.404
	Suma	\$ 2.285.358.715.118	17.138.018	132.996

- Se observa que los mayores recaudos per vehículo se presenta en Bogotá, D.C, Antioquia, Atlántico y Risaralda. Bolívar tiene uno de los promedios más bajos, espacio aun para acercarse por lo menos a Atlántico, en los departamentos de su categoría.

Evolución impuesto de registro

(Cifras en Pesos – COP\$)



- Se resalta que en Bolívar el Impuesto de Registro corresponde al 11,80 % de sus ingresos tributarios y al 8,81 % del total de sus ingresos propios, es un porcentaje bajo a pesar de tener como capital una ciudad de alto movimiento inmobiliario, a diferencia del Atlántico.

N°	Departamento	Impuesto de Registro	Participación en Ingresos Totales	Participación en Ingresos Propios	Participación en Ingresos Tributarios
1	Cundinamarca	\$ 694.646.463.056	15,66%	30,23%	36,39%
2	Antioquia	\$ 320.013.818.177	5,25%	11,36%	18,14%
3	Risaralda	\$ 44.215.592.540	4,53%	12,69%	17,79%
4	Quindío	\$ 23.208.898.754	4,50%	12,15%	16,36%
5	Valle Del Cauca	\$ 158.434.957.900	4,83%	9,87%	13,88%
6	Atlántico	\$ 90.649.637.009	4,66%	9,48%	13,44%
7	Tolima	\$ 41.990.751.156	2,93%	10,12%	13,33%
8	Bolívar	\$ 45.975.470.754	2,49%	8,81%	11,80%
9	Nariño	\$ 19.188.447.100	1,25%	6,93%	11,18%
10	Santander	\$ 76.944.475.293	3,61%	9,82%	10,73%
11	Norte De Santander	\$ 30.083.023.059	2,05%	8,44%	10,06%
12	Cauca	\$ 14.412.580.628	0,85%	5,53%	9,49%
13	Meta	\$ 33.681.811.837	3,19%	8,09%	9,46%
14	Caldas	\$ 26.751.431.120	2,62%	8,08%	9,17%
15	Cesar	\$ 15.113.368.910	1,40%	6,29%	8,93%
16	Huila	\$ 19.627.924.309	1,67%	6,00%	8,01%
17	Boyacá	\$ 31.593.204.933	2,03%	7,17%	7,81%
18	Magdalena	\$ 20.681.626.896	1,37%	4,57%	7,42%
19	Córdoba	\$ 20.577.169.137	1,22%	6,60%	7,06%
20	Caquetá	\$ 4.415.259.384	0,96%	4,50%	6,41%
21	Casanare	\$ 8.972.393.535	1,63%	5,43%	6,08%
22	Putumayo	\$ 2.108.615.790	0,43%	5,12%	5,86%
23	Vichada	\$ 925.160.576	0,47%	5,04%	5,37%
24	Arauca	\$ 2.468.179.674	0,64%	4,81%	5,31%
25	Sucre	\$ 7.913.778.797	0,86%	3,91%	4,26%
26	Archipiélago De San Andrés,	\$ 1.876.350.508	0,26%	0,83%	3,09%
27	Amazonas	\$ 512.702.092	0,17%	2,21%	2,75%
28	La Guajira	\$ 3.895.328.239	0,54%	2,56%	2,67%
29	Chocó	\$ 1.971.734.833	0,30%	1,92%	2,08%
30	Guaviare	\$ 747.089.223	0,32%	1,61%	2,05%
31	Guainía	\$ 209.713.376	0,08%	0,78%	0,88%
32	Vaupés	\$ 41.693.087	0,02%	0,21%	0,27%
	Suma	\$ 1.763.848.651.682	2,66%	6,48%	7,90%

Evolución impuesto de registro

(Cifras en Pesos – COP\$)



- La mayoría de los departamentos presentan un incremento en el recaudo del impuesto de registro, Bolívar lo tuvo no obstante por control se puede revisar y lograr mejor recaudo.



N°	Departamento	Impuesto de Registro					Variación de recaudo 2018 - 2022
		2018	2019	2020	2021	2022	
1	Cundinamarca	\$ 418.553.956.462	\$ 408.814.971.510	\$ 376.027.033.591	\$ 592.215.847.601	\$ 694.646.463.056	65,96%
2	Antioquia	\$ 188.616.886.381	\$ 203.700.186.564	\$ 176.264.488.652	\$ 266.970.490.381	\$ 320.013.818.177	69,66%
3	Valle Del Cauca	\$ 96.932.826.356	\$ 116.258.891.400	\$ 96.845.734.408	\$ 135.842.442.600	\$ 158.434.957.900	63,45%
4	Atlántico	\$ 58.628.074.456	\$ 53.700.069.583	\$ 45.374.988.660	\$ 62.184.958.161	\$ 90.649.637.009	54,62%
5	Santander	\$ 55.261.819.200	\$ 52.787.744.300	\$ 43.583.506.080	\$ 62.963.382.194	\$ 76.944.475.293	39,24%
6	Bolívar	\$ 32.021.886.026	\$ 31.158.023.190	\$ 21.382.227.297	\$ 41.382.570.467	\$ 45.975.470.754	43,58%
7	Risaralda	\$ 24.545.243.300	\$ 26.692.404.216	\$ 24.797.769.067	\$ 36.090.726.576	\$ 44.215.592.540	80,14%
8	Tolima	\$ 27.993.403.710	\$ 39.028.499.466	\$ 26.415.865.780	\$ 39.058.728.234	\$ 41.990.751.156	50,00%
9	Meta	\$ 27.236.870.426	\$ 28.988.871.330	\$ 24.092.028.625	\$ 32.597.653.392	\$ 33.681.811.837	23,66%
10	Boyacá	\$ 19.488.120.717	\$ 21.608.363.051	\$ 17.085.054.101	\$ 29.609.646.385	\$ 31.593.204.933	62,12%
11	Norte De Santander	\$ 19.165.304.621	\$ 18.930.183.287	\$ 17.283.719.993	\$ 24.660.317.710	\$ 30.083.023.059	56,97%
12	Caldas	\$ 17.628.382.361	\$ 20.052.922.729	\$ 17.005.182.525	\$ 24.454.581.327	\$ 26.751.431.120	51,75%
13	Quindío	\$ 13.570.933.605	\$ 15.060.515.283	\$ 15.047.600.445	\$ 20.640.619.693	\$ 23.208.898.754	71,02%
14	Magdalena	\$ 14.816.306.143	\$ 16.904.539.923	\$ 11.359.932.564	\$ 19.488.778.524	\$ 20.681.626.896	39,59%
15	Córdoba	\$ 16.480.335.139	\$ 16.512.348.131	\$ 13.473.466.266	\$ 18.167.079.676	\$ 20.577.169.137	24,86%
16	Huila	\$ 14.232.305.946	\$ 14.074.324.336	\$ 12.613.811.853	\$ 16.685.225.692	\$ 19.627.924.309	37,91%
17	Nariño	\$ 15.946.688.525	\$ 18.341.942.060	\$ 15.159.147.500	\$ 17.363.587.730	\$ 19.188.447.100	20,33%
18	Cesar	\$ 10.479.559.480	\$ 12.188.761.212	\$ 10.116.249.989	\$ 13.792.250.209	\$ 15.113.368.910	44,22%
19	Cauca	\$ 11.912.358.609	\$ 12.533.808.441	\$ 9.805.703.276	\$ 13.525.182.309	\$ 14.412.580.628	20,99%
20	Casanare	\$ 5.780.746.725	\$ 5.870.833.924	\$ 5.106.659.593	\$ 7.593.590.150	\$ 8.972.393.535	55,21%
21	Sucre	\$ 6.235.428.723	\$ 6.888.720.891	\$ 5.940.507.799	\$ 8.046.174.209	\$ 7.913.778.797	26,92%
22	Caquetá	\$ 3.228.950.901	\$ 3.480.095.409	\$ 3.080.907.700	\$ 3.654.978.095	\$ 4.415.259.384	36,74%
23	La Guajira	\$ 2.941.398.213	\$ 2.949.654.003	\$ 3.613.383.519	\$ 3.191.338.803	\$ 3.895.328.239	32,43%
24	Arauca	\$ 1.772.683.604	\$ 1.719.327.114	\$ 1.812.184.920	\$ 2.178.791.165	\$ 2.468.179.674	39,23%
25	Putumayo	\$ 1.510.889.925	\$ 1.594.100.832	\$ 1.471.680.396	\$ 1.957.835.095	\$ 2.108.615.790	39,56%
26	Chocó	\$ 1.180.883.192	\$ 1.250.733.149	\$ 1.649.842.032	\$ 1.834.934.049	\$ 1.971.734.833	66,97%
27	Archipiélago De San Andrés, Providencia Y Santa Catalina	\$ 743.168.938	\$ 867.095.939	\$ 918.491.597	\$ 998.060.981	\$ 1.876.350.508	152,48%
28	Vichada	\$ 304.124.482	\$ 320.492.764	\$ 237.150.490	\$ 355.127.909	\$ 925.160.576	204,20%
29	Guaviare	\$ 483.640.124	\$ 547.314.500	\$ 477.738.801	\$ 750.256.912	\$ 747.089.223	54,47%
30	Amazonas	\$ 391.855.405	\$ 541.975.700	\$ 389.032.492	\$ 407.829.003	\$ 512.702.092	30,84%
31	Guainía	\$ 115.364.075	\$ 126.660.283	\$ 102.904.452	\$ 211.330.295	\$ 209.713.376	81,78%
32	Vaupés	\$ 33.383.799	\$ 32.266.231	\$ 26.375.915	\$ 33.927.637	\$ 41.693.087	24,89%
	Suma	\$ 1.108.233.779.569	\$ 1.153.526.640.751	\$ 998.560.370.377	\$ 1.498.908.243.164	\$ 1.763.848.651.682	59,16%

Evolución recaudo estampillas

(Cifras en Pesos – COP\$)



- Alrededor del 30% de los departamentos presentan una disminución en el recaudo por Estampillas entre 2018 y 2022 y Bolívar está dentro de ellos con un 28% menos
- Se deben focalizar esfuerzos en revisar la estructura y control de las estampillas.



N°	Departamento	Estampillas					Variación de recaudo 2018 - 2022
		2018	2019	2020	2021	2022	
1	Valle Del Cauca	\$ 177.234.854.340	\$ 249.094.173.738	\$ 222.657.597.527	\$ 75.436.382.111	\$ 279.828.934.620	57,89%
2	Atlántico	\$ 140.508.424.000	\$ 133.343.353.187	\$ 114.535.010.205	\$ 154.019.395.803	\$ 218.670.692.905	55,63%
3	Bogotá D.C.	\$ 127.922.901.707	\$ 149.057.405.986	\$ 92.678.300.489	\$ 111.605.419.000	\$ 182.819.377.300	42,91%
4	Santander	\$ 161.126.671.924	\$ 195.214.023.059	\$ 129.844.081.771	\$ 151.536.372.631	\$ 171.053.897.199	6,16%
5	Antioquia	\$ 70.959.044.791	\$ 95.070.854.793	\$ 67.608.934.048	\$ 83.061.182.518	\$ 120.609.045.669	69,97%
6	Meta	\$ 29.807.700.483	\$ 42.560.952.207	\$ 49.867.094.218	\$ 41.172.018.663	\$ 88.139.360.295	195,69%
7	Norte De Santander	\$ 63.865.863.200	\$ 73.490.523.979	\$ 59.782.237.528	\$ 66.755.994.939	\$ 87.733.480.024	37,37%
8	La Guajira	\$ 35.208.317.736	\$ 55.794.339.482	\$ 35.860.187.225	\$ 53.017.848.369	\$ 70.626.682.023	100,60%
9	Magdalena	\$ 43.315.333.620	\$ 54.098.996.234	\$ 59.959.331.555	\$ 63.469.206.879	\$ 68.812.419.149	58,86%
10	Cundinamarca	\$ 33.005.538.399	\$ 31.599.900.657	\$ 40.512.627.948	\$ 46.210.192.479	\$ 59.045.960.302	78,90%
11	Bolívar	\$ 60.125.749.206	\$ 51.517.207.997	\$ 35.557.960.648	\$ 42.524.213.644	\$ 54.176.435.542	-9,89%
12	Sucre	\$ 12.405.163.628	\$ 27.653.520.361	\$ 23.891.459.313	\$ 28.816.689.774	\$ 44.715.005.982	260,45%
13	Huila	\$ 20.437.181.292	\$ 22.883.623.941	\$ 18.031.082.183	\$ 27.665.954.584	\$ 40.793.402.479	99,60%
14	Cesar	\$ 23.299.246.753	\$ 28.275.670.425	\$ 20.724.440.106	\$ 19.022.822.933	\$ 38.855.848.082	66,77%
15	Casanare	\$ 18.580.641.534	\$ 26.613.257.315	\$ 17.521.284.665	\$ 13.113.386.321	\$ 33.665.105.292	81,18%
16	Caldas	\$ 13.550.097.302	\$ 21.887.486.045	\$ 20.230.859.827	\$ 24.976.811.145	\$ 20.688.165.009	52,68%
17	Boyacá	\$ 20.875.149.239	\$ 23.949.635.781	\$ 9.524.331.818	\$ 18.375.374.702	\$ 20.182.214.961	-3,32%
18	Córdoba	\$ 18.269.727.788	\$ 13.443.378.995	\$ 10.081.609.768	\$ 11.322.135.604	\$ 19.859.409.122	8,70%
19	Quindío	\$ 27.166.513.203	\$ 26.268.670.990	\$ 20.928.034.349	\$ 25.502.008.100	\$ 19.771.457.000	-27,22%
20	Risaralda	\$ 12.048.280.158	\$ 15.595.712.903	\$ 11.278.484.117	\$ 17.475.884.070	\$ 19.174.259.821	59,15%
21	Cauca	\$ 6.965.942.720	\$ 11.609.629.780	\$ 14.326.763.061	\$ 18.040.518.024	\$ 18.843.587.369	170,51%
22	Tolima	\$ 14.499.090.739	\$ 14.310.437.511	\$ 10.614.203.215	\$ 15.994.287.758	\$ 18.763.528.110	29,41%
23	Caquetá	\$ 22.224.029.260	\$ 19.355.584.856	\$ 12.546.446.839	\$ 16.183.565.602	\$ 16.135.285.959	-27,40%
24	Nariño	\$ 11.487.405.127	\$ 15.115.518.166	\$ 12.954.218.332	\$ 13.810.263.896	\$ 16.050.347.959	39,72%
25	Arauca	\$ 15.812.144.343	\$ 20.710.681.247	\$ 17.762.162.119	\$ 16.082.977.574	\$ 15.861.332.468	0,31%
26	Guainía	\$ 7.026.038.416	\$ 10.780.393.926	\$ 9.970.472.886	\$ 22.670.891.976	\$ 14.925.223.488	112,43%
27	Putumayo	\$ 4.446.995.342	\$ 10.035.548.423	\$ 12.005.401.403	\$ 10.292.067.906	\$ 13.358.792.411	200,40%
28	Guaviare	\$ 8.988.993.848	\$ 10.973.211.350	\$ 12.069.005.820	\$ 11.343.549.254	\$ 10.694.072.828	18,97%
29	Amazonas	\$ 4.849.458.709	\$ 9.745.804.912	\$ 6.925.118.743	\$ 7.192.045.100	\$ 7.476.082.635	54,16%
30	Vaupés	\$ 4.671.507.192	\$ 3.382.550.697	\$ 5.554.631.744	\$ 4.651.108.599	\$ 7.388.339.487	58,16%
31	Vichada	\$ 8.375.643.545	\$ 13.675.192.481	\$ 5.895.838.410	\$ 3.328.696.165	\$ 7.355.991.428	-12,17%
32	Chocó	\$ 5.757.021.488	\$ 6.136.724.262	\$ 2.959.981.577	\$ 4.089.149.666	\$ 3.148.854.503	-45,30%
33	Archipiélago De San Andrés, Providencia Y Santa Catalina	\$ 3.892.043.486	\$ 5.675.071.354	\$ 6.976.994.129	\$ 3.582.168.925	\$ 2.963.911.979	-23,85%
	Suma	\$ 1.228.708.714.517	\$ 1.488.919.037.040	\$ 1.191.636.187.585	\$ 1.222.340.584.714	\$ 1.812.186.503.400	47,49%

Evolución recaudo estampillas

(Cifras en Pesos – COP\$)

- Se observa la participación de las Estampillas respecto a los ingresos propios, ingresos totales e ingresos tributarios por departamento.
- Sin embargo, en algunos departamentos donde el recaudo por Estampillas en Bolívar es del 13,91 %, y es bajo en consideración con otros dptos. como Atlántico, Meta, es alto en comparación con otros departamentos.
- Por ejemplo: Atlántico (32,43%), Norte de Santander (29,34%) y La Guajira (48,33%).



N°	Departamento	Impuesto de Registro	Participación en Ingresos Totales	Participación en Ingresos Propios	Participación en Ingresos Tributarios
1	Guainía	\$ 14.925.223.488	5,91%	55,33%	62,43%
2	La Guajira	\$ 70.626.682.023	9,82%	46,33%	48,33%
3	Vaupés	\$ 7.388.339.487	3,26%	36,83%	47,15%
4	Vichada	\$ 7.355.991.428	3,73%	40,10%	42,74%
5	Amazonas	\$ 7.476.082.635	2,49%	32,19%	40,10%
6	Putumayo	\$ 13.358.792.411	2,74%	32,46%	37,13%
7	Arauca	\$ 15.861.332.468	4,08%	30,93%	34,14%
8	Atlántico	\$ 218.670.692.905	11,24%	22,87%	32,43%
9	Norte De Santander	\$ 87.733.480.024	5,98%	24,61%	29,34%
10	Guaviare	\$ 10.694.072.828	4,55%	23,03%	29,32%
11	Meta	\$ 88.139.360.295	8,36%	21,16%	24,77%
12	Magdalena	\$ 68.812.419.149	4,55%	15,20%	24,70%
13	Valle Del Cauca	\$ 279.828.934.620	8,54%	17,43%	24,51%
14	Sucre	\$ 44.715.005.982	4,87%	22,07%	24,05%
15	Santander	\$ 171.053.897.199	8,02%	21,83%	23,86%
16	Caquetá	\$ 16.135.285.959	3,51%	16,45%	23,44%
17	Cesar	\$ 38.855.848.082	3,59%	16,16%	22,95%
18	Casanare	\$ 33.665.105.292	6,10%	20,36%	22,80%
19	Huila	\$ 40.793.402.479	3,48%	12,47%	16,65%
20	Quindío	\$ 19.771.457.000	3,84%	10,35%	13,94%
21	Bolívar	\$ 54.176.435.542	2,94%	10,38%	13,91%
22	Cauca	\$ 18.843.587.369	1,11%	7,22%	12,41%
23	Nariño	\$ 16.050.347.959	1,05%	5,80%	9,36%
24	Risaralda	\$ 19.174.259.821	1,96%	5,50%	7,72%
25	Caldas	\$ 20.688.165.009	2,03%	6,25%	7,09%
26	Antioquia	\$ 120.609.045.669	1,98%	4,28%	6,84%
27	Córdoba	\$ 19.859.409.122	1,18%	6,37%	6,81%
28	Tolima	\$ 18.763.528.110	1,31%	4,52%	5,96%
29	Boyacá	\$ 20.182.214.961	1,29%	4,58%	4,99%
30	Archipiélago De San Andrés, Providencia Y Santa Catalina	\$ 2.963.911.979	0,40%	1,32%	4,89%
31	Chocó	\$ 3.148.854.503	0,48%	3,07%	3,31%
32	Cundinamarca	\$ 59.045.960.302	1,33%	2,57%	3,09%
33	Bogotá D.C.	\$ 182.819.377.300	0,77%	1,44%	1,60%
	Suma	\$ 1.812.186.503.400	2,73%	6,66%	8,12%



Comportamiento de los ICLD

(Cifras en Pesos – COP\$)

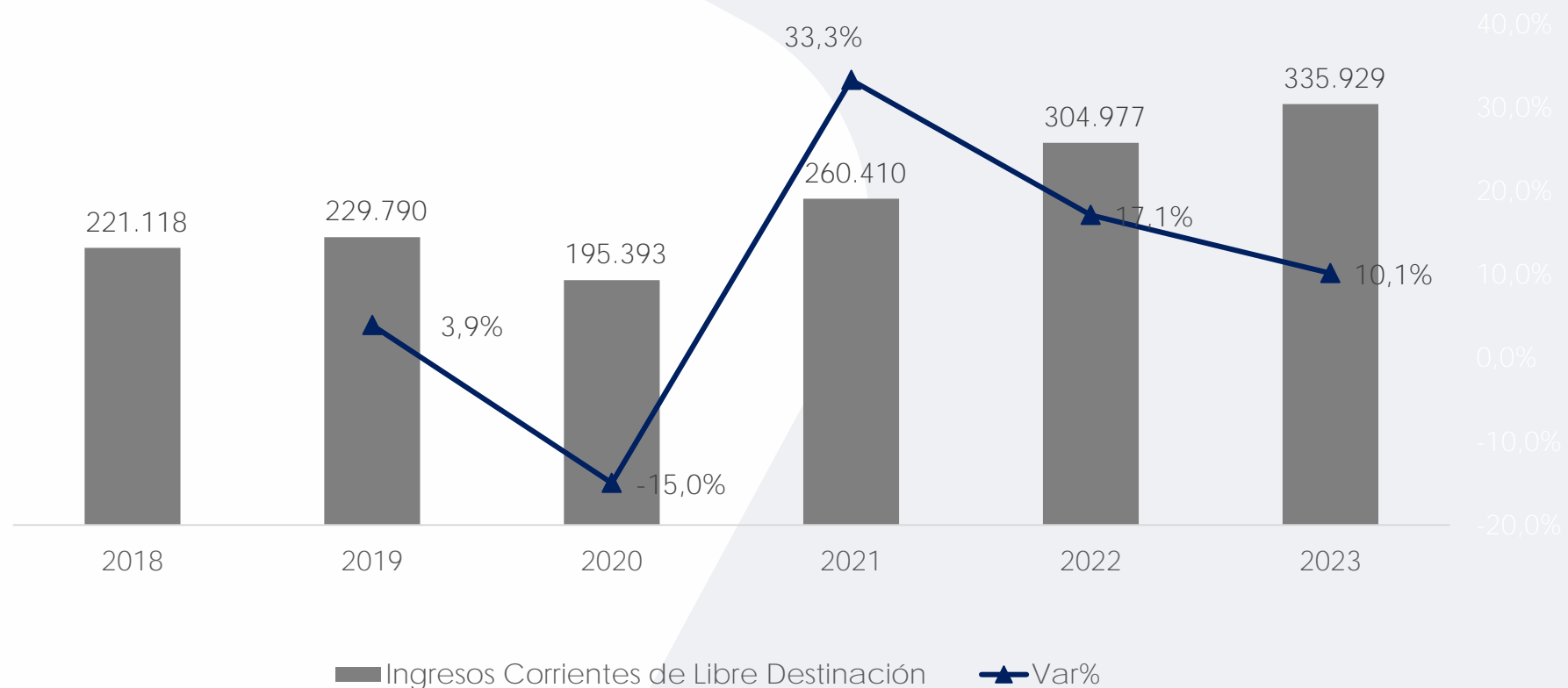

Durante el periodo 2018-2023, los ICLD han presentado un crecimiento promedio anual del 9,9%, destacando las vigencias 2021, con un crecimiento de 33,27% y del 2022, con un crecimiento del 17,11% frente a las vigencias anteriores.

Ingresos no tributarios propios

Vigencias Fiscales 2018 - 2023

(Cifras en Millones de Pesos – COP\$)

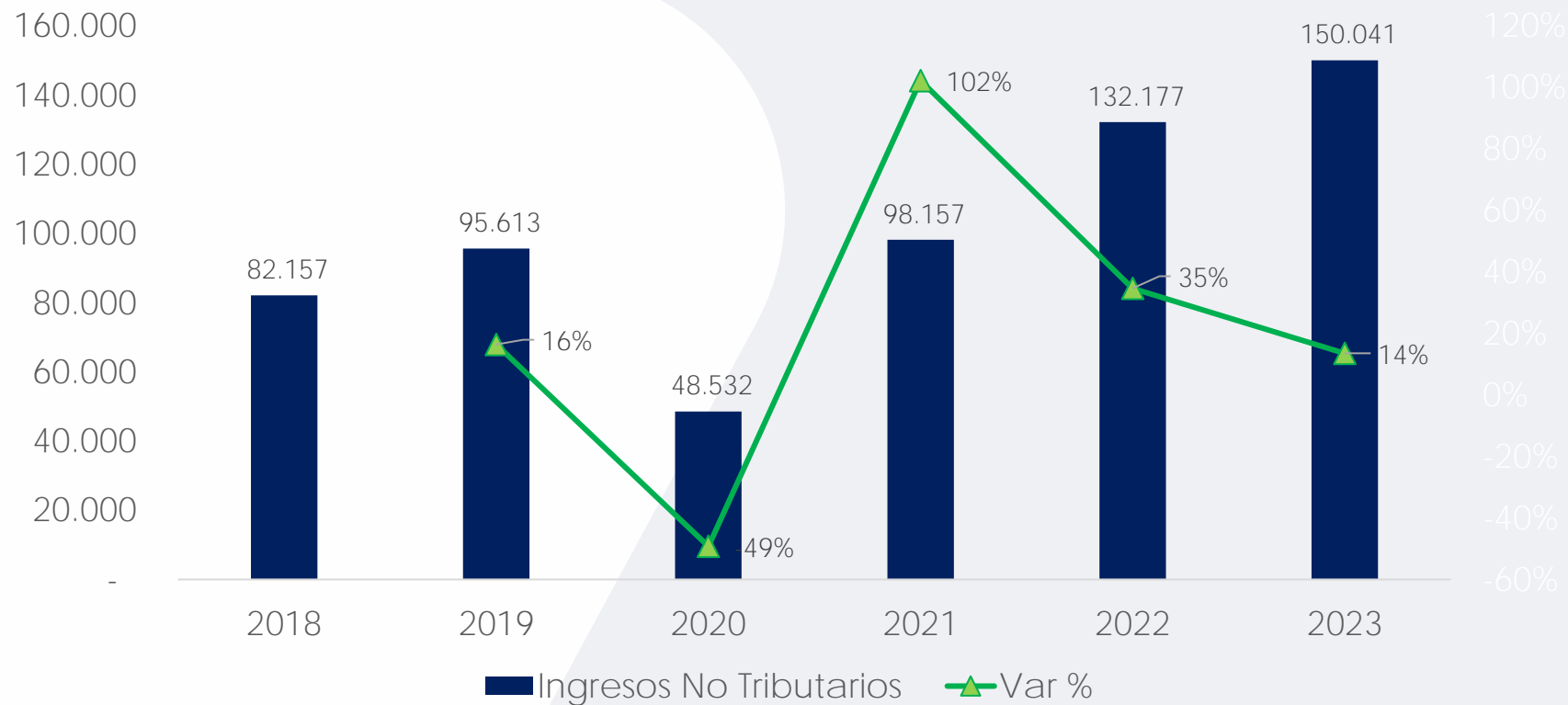

La tasa de crecimiento promedio anual del periodo es de 12,8%

Transferencias

Vigencias Fiscales 2018 - 2023

(Cifras en Millones de Pesos – COP\$)

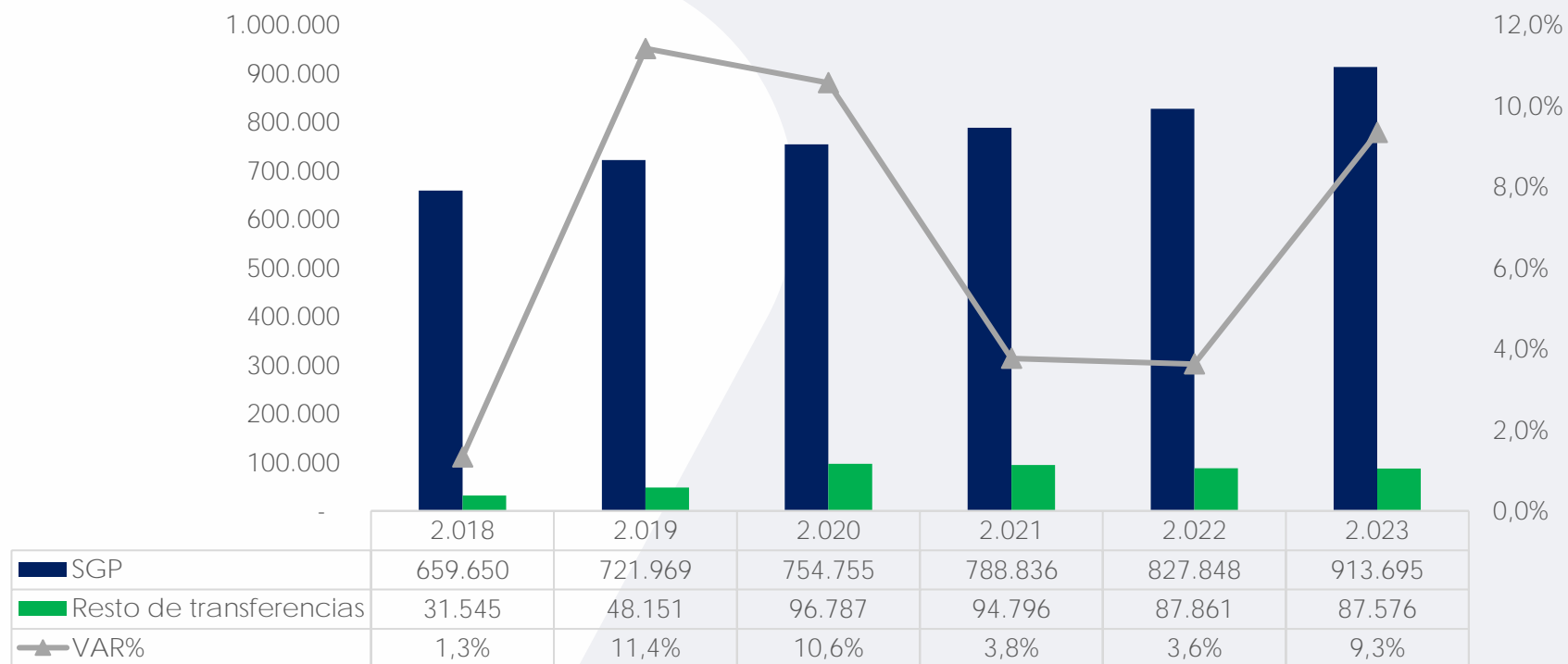

Las transferencias nacionales, representaron el 91.2% del total de transferencias en 2023, se aprecia un crecimiento constante en los últimos seis años.

Ejecución Presupuestal de Gastos

Vigencias Fiscales 2018 - 2023

(Cifras en Millones de Pesos – COP\$)

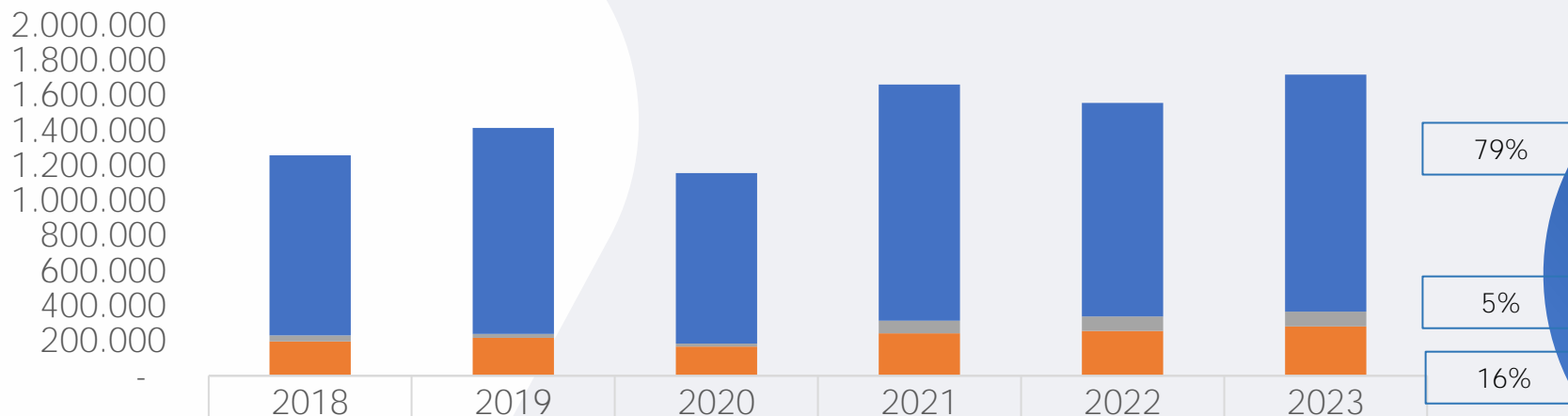

	2018	2019	2020	2021	2022	2023
■ Gastos de Inversión	1.027.309	1.173.573	972.306	1.345.859	1.216.683	1.351.957
■ Servicio a la Deuda	34.365	23.095	17.510	72.302	82.036	83.986
■ Gastos de Funcionamiento	195.953	216.507	166.290	241.594	256.498	281.167

	2018	2019	2020	2021	2022	2023
Total Gastos	1.257.627	1.413.174	1.156.106	1.659.754	1.555.216	1.717.111

Inversión

Vigencias Fiscales 2018 - 2023

(Cifras en Millones de Pesos – COP\$)

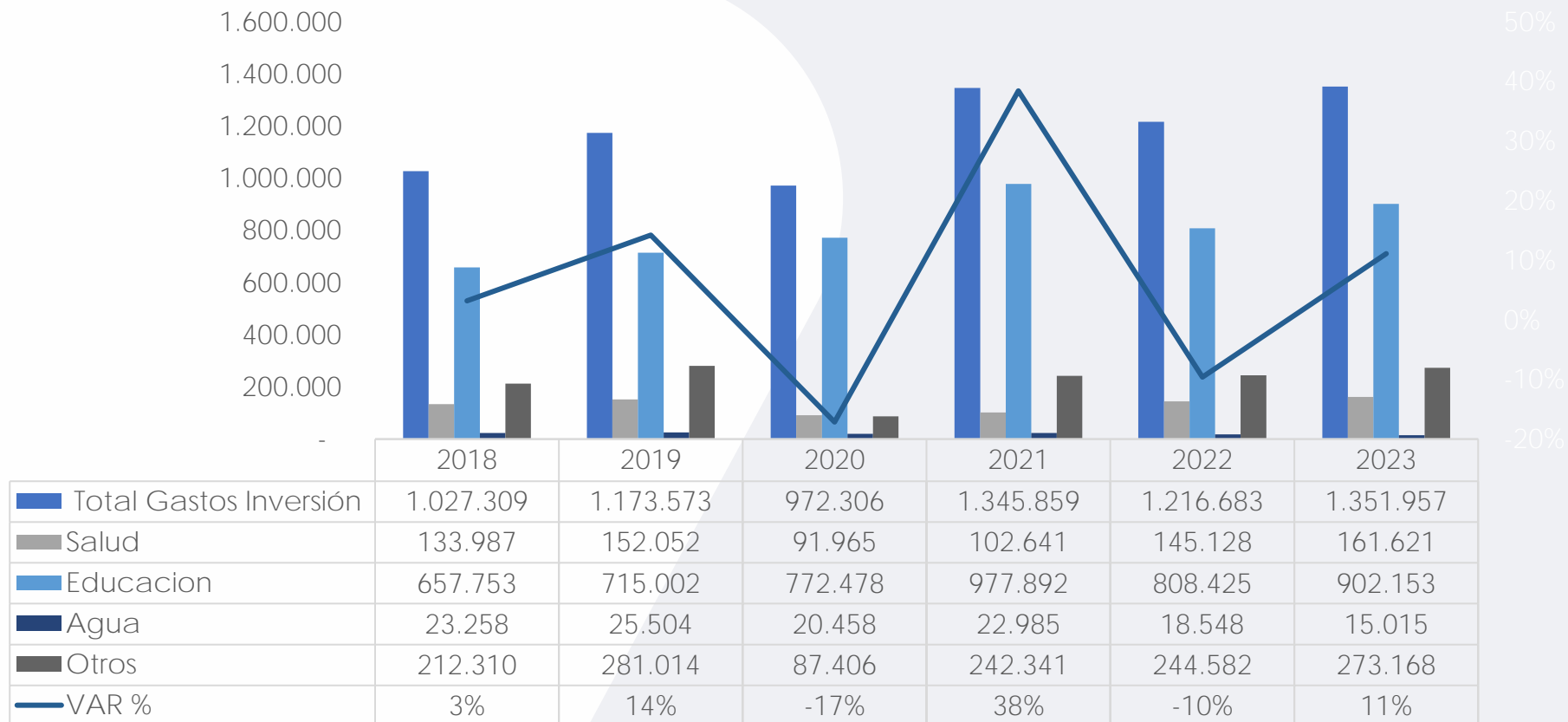

Los otros gastos de inversión dependen de la disponibilidad de las rentas propios o recursos del crédito. En 2023 los otros gastos de inversión crecieron 12%

Consolidado deuda actual

(Cifras en Millones de Pesos – COP\$)



ENTIDAD	GARANTIA	PLAZO	TASA	SALDO DICIEMBRE 2023
BANCO BBVA	INGRESOS CORRIENTES DE LIBRE DESTINACIÓN	84	DTF +3,34%	17.813
BANCO BOGOTA	INGRESOS CORRIENTES DE LIBRE DESTINACIÓN	18	DTF -1,65%	1.563
BANCO ITAU	INGRESOS CORRIENTES DE LIBRE DESTINACIÓN	24	DTF -1,60%	5.523
BANCO BBVA	ESTAMPILLA PRO DESARROLLO	42	IBR -0.4%	11.335
BANCO BOGOTA	SGP APSB	72	DTF +0.45%	11.963
BANCO BOGOTA	SGP APSB	60	DTF +0.45%	5.875
FINDETER	INGRESOS CORRIENTES DE LIBRE DESTINACIÓN	119	IBR +1,70%	213.375
BANCO BBVA	ESTAMPILLA PRO DESARROLLO	108	IBR +2,0%	33.336
TOTAL				300.782

Servicio de la deuda actual

(Cifras en Millones de Pesos – COP\$)



	2023	2024	2025	2026	2027	2028	2029	2030	2031
Saldo Inicial	264.157	300.782	255.183	210.952	169.581	129.828	91.695	54.624	20.875
Desembolso	45.000	-	-	-	-	-	-	-	-
(-) Amortización	8.375	45.599	44.230	41.372	39.753	38.133	37.071	33.749	20.875
Saldo Final	300.782	255.183	210.952	169.581	129.828	91.695	54.624	20.875	-
Gasto de Interés	33.547	38.307	25.368	19.819	16.891	14.085	11.324	8.664	5.235
Servicio de la deuda	41.922	83.906	69.598	61.191	56.644	52.218	48.394	42.413	26.110

Indicadores de ley Cierre 2023



Indicador Ley 617 de 2000 cierre vigencia 2023

(Cifras en Millones de Pesos – COP\$)



Indicadores	2023
Departamento	
Gastos de funcionamiento	176.216
Ingresos Corrientes de Libre Destinación – ICLD	336.095
Relación GF/ICLD	52%
Límite Departamento	55%
Diferencia	3%
Cumplimiento límite	Si Cumple

Indicador Ley 617 de 2000 cierre vigencia 2023

(Cifras en Millones de Pesos – COP\$)



Indicadores	2023
Asamblea	
Remuneración diputados	3.800
Gastos diferentes a la remuneración	2.278
Prestaciones sociales, parafiscales y seguridad social	2.635
Gasto comprometido total asamblea	8.713
Meses de Sesión	9
Honorarios Mensuales (En Millones de Pesos)	30
# Diputados	14
Límite de Remuneración Diputados	3800
Diferencia	0
Relación Gastos Diferentes a la Remuneración / Remuneración Diputados	60%
Límite departamento	60%
Diferencia	0%
Cumplimiento Límite	Si Cumple
Contraloría	
Gasto Total Contraloría	7.596
Límite Contraloría	9.075
Diferencia	1479
Cumplimiento Límite	Si Cumple

Indicadores Ley 358 de 1997 cierre vigencia 2023

(Cifras en Millones de Pesos – COP\$)



Conceptos	2023
Sostenibilidad de la deuda	
Ingresos Corrientes	623.719
Vigencias Futuras e Inflexibilidades	8.820
Vigencias Futuras	8.820
Ingresos Corrientes Ajustados	614.899
Gasto de Funcionamiento	206.725
Ahorro Operacional	408.174
Intereses deuda	35.909
Indicador de Solvencia	8,80%
Ingresos Corrientes Ajustados	614.899
Saldo Deuda	300.782
Indicador de Sostenibilidad	48,92%

Indicador Ley 819 de 2003 cierre vigencia 2023

(Cifras en Millones de Pesos – COP\$)



Concepto	2023
Indicador Superávit / Intereses	
Superávit Primario	251.817
Intereses deuda	35.909
Superávit / Intereses	7
Cumplimiento	Si Cumple

PLAN FINANCIERO 2024 - 2027



Criterios de proyección



- Rentas: crecimiento promedio anual menor que el histórico de las últimas cuatro vigencias
- Gastos de funcionamiento: se proyectan 3 p.p. por encima de IPC del año anterior
- Servicio de la deuda: se proyecta con una cobertura de 120% sobre capital e intereses.
- Gastos de Inversión: crecen respecto a comportamiento de las rentas y los recursos del crédito programados

Año	2023	2024	2025	2026	2027
IPC	9,28%	5,73%	3,62%	3,00%	3,00%
IBR	13,12%	7,85%	5,71%	5,71%	5,71%
DTF	12,63%	8,30%	5,52%	5,52%	5,52%

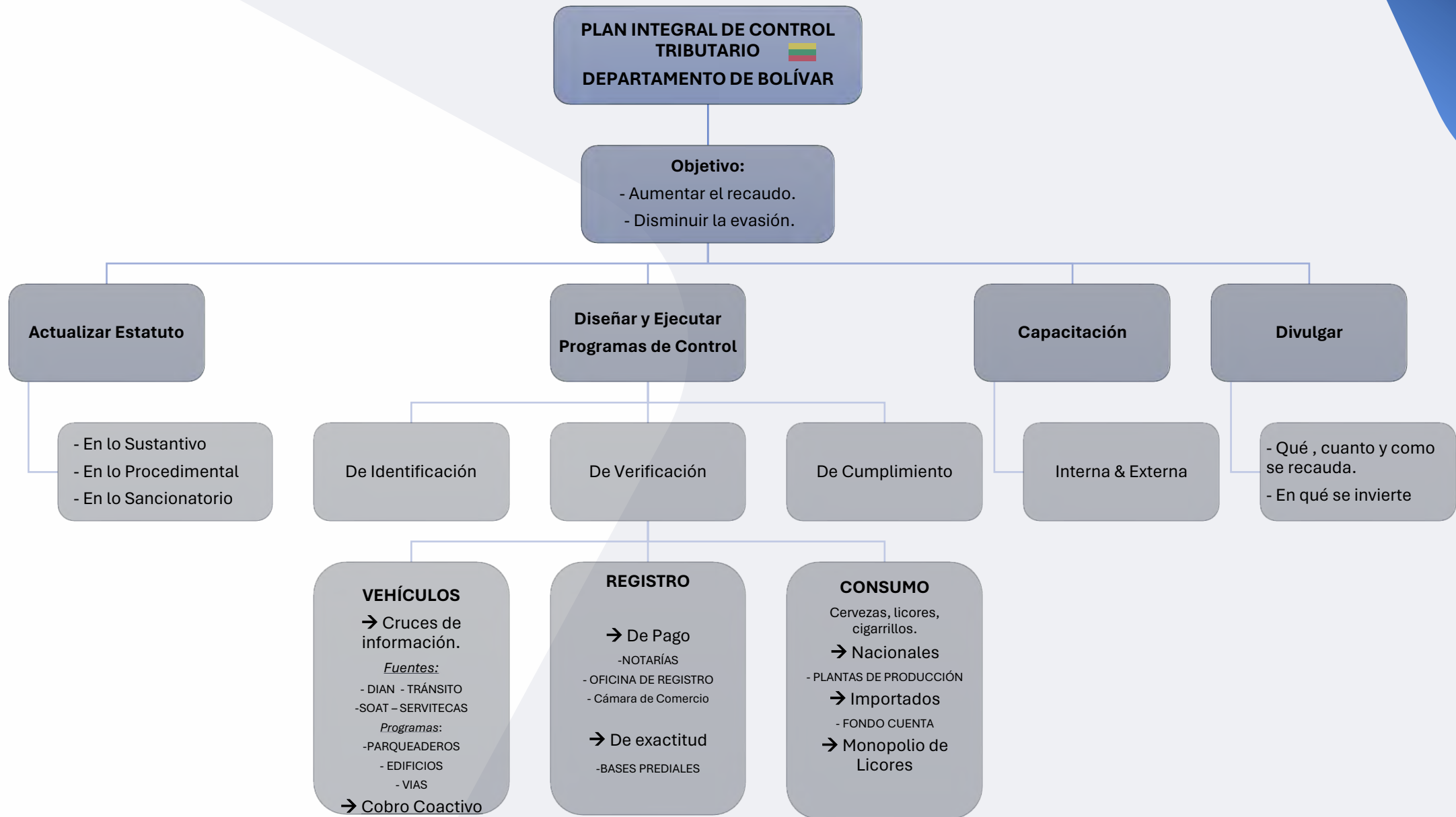

1. Voluntad

2. Gobernabilidad

3. Apoyo Administrativo



Financiación por fuente plan anual de inversiones de la administración central, sector educación y sector salud por fuente 2024 - 2027

(cifras en millones de pesos – cop\$)

FUENTE	2024	2025	2026	2027	TOTAL 2024 - 2027	% PART
SGP	1.134.635	1.213.908	1.270.224	1.329.151	4.947.918	69%
RENTAS CEDIDAS	124.237	138.934	150.947	164.060	578.179	8%
RECURSOS DEL CREDITO	150.000	250.000	100.000	100.000	600.000	8%
PGN	50.643	54.182	56.695	59.325	220.846	3%
ICLD	94.995	101.243	119.220	148.737	464.195	6%
ESTAMPILLAS, TASAS Y CONTRIBUCIONES	92.681	87.608	103.739	108.489	392.517	5%
TOTAL	1.647.192	1.845.875	1.800.825	1.909.763	7.203.655	100%

Crecimiento 2024 – 2027 vs 2020 - 2023 **49%**



Plan anual de inversiones de la administración central, sector educación y sector salud por línea estratégica 2024 - 2027

(cifras en millones de pesos – cop\$)

Línea Estratégica	2024	2025	2026	2027	TOTAL
Bolívar me Enamora con crecimiento económico y oportunidad de empleo para todos	46.479	121.863	43.137	60.422	271.901
Bolívar me Enamora con Justicia Social Cierre de Brechas y Calidad de Vida para todos.	1.514.882	1.607.824	1.659.042	1.752.668	6.534.416
Bolívar me Enamora con Seguridad y Convivencia Ciudadana.	12.397	14.157	16.142	16.207	58.903
Bolívar me Enamora Verde y Sostenible Transición energética y gestión ambiental de excelencia.	25.915	40.496	24.776	25.636	116.823
Bolívar me Enamora con Institucionalidad Fuerte Transparencia como base de una buena gestión.	46.018	59.931	56.048	53.074	215.071
Bolívar me Enamora con PAZ, atención a Víctimas y reconciliación	1.500	1.605	1.679	1.757	6.541
Total general	1.647.192	1.845.875	1.800.825	1.909.763	7.203.655

Endeudamiento propuesto 2024 - 2027



Condiciones endeudamiento propuesto



Tramo 2024 150.000 millones. Tramo 2025 250.000 millones, Tramo 2026 100.000 millones y tramo 2027 100.000 millones

Condiciones

Plazo: 10 años incluidos 3 años de gracia contados a partir de cada desembolso.

Tasa de interés: IBR + 5,50%

Amortización y pago de intereses: pagos semestrales

Cobertura de tasa de interés: 20% sobre el escenario base de proyección.

Proyección servicio de la deuda endeudamiento propuesto



Nuevas Operaciones	2024	2025	2026	2027	2028
Desembolsos	150.000	250.000	100.000	100.000	-
Amortizaciones	-	-	-	-	39.286
Intereses	-	36.526	50.171	61.663	66.565
Servicio de la Deuda	-	36.526	50.171	61.663	105.850
Nuevas Operaciones	2029	2030	2031	2032	2033
Desembolsos	-	-	-	-	-
Amortizaciones	64.286	78.571	85.714	85.714	85.714
Intereses	60.858	53.075	43.753	34.124	24.494
Servicio de la Deuda	125.144	131.647	129.468	119.838	110.208
Nuevas Operaciones	2034	2035	2036	2037	
Desembolsos	-	-	-	-	
Amortizaciones	85.714	46.429	21.429	7.143	
Intereses	14.864	6.078	2.155	308	
Servicio de la Deuda	100.578	52.507	23.583	7.451	

Proyección servicio de la deuda propuesta por fuente de financiamiento



NUEVA DEUDA	2025	2026	2027	2028	2029	2030	2031	2032	2033
ICLD	21.936	36.541	44.911	77.094	91.146	95.883	94.296	87.282	80.268
ACPM	9.841	7.108	8.736	14.995	17.729	18.650	18.341	16.977	15.613
PRODESARROLLO	4.748	6.522	8.016	13.761	16.269	17.114	16.831	15.579	14.327
TOTAL SERVICIO DEUDA NUEVA	36.526	50.171	61.663	105.850	125.144	131.647	129.468	119.838	110.208

NUEVA DEUDA	2034	2035	2036	2037
ICLD	73.255	38.242	17.176	5.427
ACPM	14.249	7.438	3.341	1.056
PRODESARROLLO	13.075	6.826	3.066	969
TOTAL SERVICIO DEUDA NUEVA	100.578	52.507	23.583	7.451

Proyección servicio de la deuda total



DEUDA TOTAL	2023	2024	2025	2026	2027
Saldo Inicial	264.157	300.782	405.183	610.952	669.581
Desembolso	45.000	150.000	250.000	100.000	100.000
(-) Amortización	8.375	45.599	44.230	41.372	39.753
Saldo Final	300.782	405.183	610.952	669.581	729.828
Gasto de Interés	33.547	38.307	61.894	69.990	78.554
Servicio de la deuda	41.922	83.906	106.124	111.362	118.306
DEUDA TOTAL	2028	2029	2030	2031	2032
Saldo Inicial	729.828	652.409	551.052	438.732	332.143
Desembolso	-	-	-	-	-
(-) Amortización	77.419	101.357	112.320	106.589	85.714
Saldo Final	652.409	551.052	438.732	332.143	246.429
Gasto de Interés	80.649	72.182	61.740	48.988	34.124
Servicio de la deuda	158.068	173.538	174.060	155.577	119.838
DEUDA TOTAL	2033	2034	2035	2036	2037
Saldo Inicial	246.429	160.714	75.000	28.571	7.143
Desembolso	-	-	-	-	-
(-) Amortización	85.714	85.714	46.429	21.429	7.143
Saldo Final	160.714	75.000	28.571	7.143	0
Gasto de Interés	24.494	14.864	6.078	2.155	308
Servicio de la deuda	110.208	100.578	52.507	23.583	7.451

Proyección Ley 358 de 1997 y Ley 819 de 2003



Indicador de Solvencia	2024	2025	2026	2027	2028	2029	2030
Ingresos Corrientes	\$ 545.904	\$ 611.135	\$ 677.093	\$ 740.457	\$ 774.808	\$ 810.753	\$ 848.365
Vigencias Futuras e Inflexibilidades	9.000	-	-	-	-	-	-
Vigencias Futuras	9.000	-	-	-	-	-	-
Ingresos Corrientes Ajustados	536.904	611.135	677.093	740.457	774.808	810.753	848.365
Gasto de Funcionamiento	\$ 268.221	\$ 283.286	\$ 308.631	\$ 329.981	\$ 345.227	\$ 360.825	\$ 377.147
Ahorro Operacional	\$ 268.683	\$ 327.849	\$ 368.463	\$ 410.476	\$ 429.581	\$ 449.928	\$ 471.218
Intereses deuda	\$ 38.307	\$ 61.894	\$ 69.990	\$ 78.554	\$ 80.649	\$ 72.182	\$ 61.740
Intereses/Ahorro operacional	14,26%	18,88%	19,00%	19,14%	18,77%	16,04%	13,10%
Indicador de Sostenibilidad							
Ingresos Corrientes Ajustados	536.904	611.135	677.093	740.457	774.808	810.753	848.365
Saldo Deuda	405.183	610.952	669.581	729.828	652.409	551.052	438.732
Saldo Deuda / Ingresos Corrientes	75,47%	99,97%	98,89%	98,56%	84,20%	67,97%	51,72%

Indicador Superávit / Intereses	2024	2025	2026	2027	2028	2029	2030
Superávit Primario	139.581	187.809	200.271	213.796	265.264	286.974	293.907
Intereses deuda	38.307	61.894	69.990	78.554	80.649	72.182	61.740
Superávit / Intereses	3,6	3,0	2,9	2,7	3,3	4,0	4,8

Proyección Ley 617 de 2000



Departamento	2024	2025	2026	2027	2028	2029	2030
Gastos de funcionamiento	187.085	201.167	218.613	233.208	243.610	254.494	265.882
Relación GF/ICLD	54%	52%	50%	48%	48%	48%	48%
Limite Departamento	55%	55%	55%	55%	55%	55%	55%
Diferencia	1%	3%	5%	7%	7%	7%	7%
Asamblea							
Remuneración diputados	4.153	4.391	4.550	4.686	4.827	4.972	5.121
Gastos diferentes a la remuneración	2.492	2.634	2.730	1.993	2.053	2.115	2.178
Prestaciones sociales, parafiscales y seguridad social	2.880	3.045	3.155	3.250	3.347	3.447	3.551
Gasto comprometido total asamblea	9.524	10.070	10.434	9.929	10.227	10.534	10.850
Meses	9	9	9	9	9	9	9
Honorarios	34	36	38	40	41	43	45
# Diputados	14	14	14	14	14	14	14
Limite de Remuneracion Diputados	4259	4556	4768	4989	5220	5463	5716
Diferencia	106	166	218	303	394	491	595
Relación Gastos Diferentes a la Remuneración / Remuneración Diputados	60%	60%	60%	43%	43%	43%	43%
Limite departamento	60%	60%	60%	60%	60%	60%	60%
Diferencia	0%	0%	0%	17%	17%	17%	17%
Contraloria							
Gasto total contraloria	8.615	9.381	10.216	10.929	11.436	11.967	12.522
Limite contraloria	9.360	10.535	11.704	13.050	13.655	14.289	14.951
Diferencia	745	1154	1489	2120	2219	2322	2430



Principales proyectos estratégicos a financiarse con crédito

La selección de proyectos estratégicos tiene como propósito no solamente resolver las necesidades inmediatas del territorio, sino sentar las bases de un desarrollo integral, resiliente y próspero. A continuación, se destacan algunos de los proyectos estratégicos a financiarse con los recursos del crédito proyectados

- Revitalización ambiental y urbanística del cuerpo de agua El Laguito
- Plan integral de intervención que busca transformar Santa Catalina a través de sus corregimientos, en un destino turístico y cultural integral
- Plan de revitalización del centro histórico de Magangué
- Construcción de megacolegios en Villanueva y Turbaná
- Construcción, ampliación y optimización del sistema de acueducto de Soplaviento

“**Los** recursos de crédito son la llave para que podamos preparar de manera integral a los municipios del departamento de Bolívar y así lograr un crecimiento económico sostenible, con un impulso en materia social y un aprovechamiento de todas las bondades culturales, ambientales, sociales y productivas del **territorio**”

