

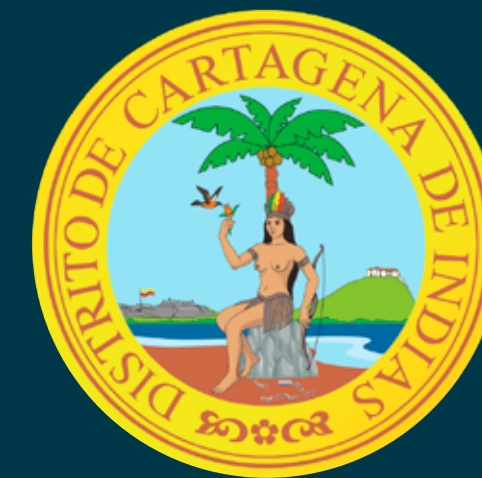

ESTABLECIMIENTO PÚBLICO AMBIENTAL



Alcaldía Mayor de
Cartagena de Indias



ESTABLECIMIENTO PÚBLICO AMBIENTAL
EPA
CARTAGENA



INFORME DE GESTIÓN

A corte de 15 de mayo del 2026 - EPA CARTAGENA

Alcaldía Mayor de
Cartagena de Indias



ESTABLECIMIENTO PÚBLICO AMBIENTAL
EPA
CARTAGENA



GESTIÓN MISIONAL

EPA Cartagena

CONTROL, VIGILANCIA Y SEGUIMIENTO AMBIENTAL



ACTIVIDADES DE CONTROL, VIGILANCIA Y SEGUIMIENTO

Se realizó seguimiento y monitoreo a empresas del sector industrial y sector salud para verificar el cumplimiento de permisos ambientales y manejo adecuado de residuos peligrosos.

VISITAS:

45	Sector industrial
114	Sector hospitalario
40	PMA - RCD
13	Permisos vertimientos
105	Generadores ACU
25	EDS
16	Permisos emisiones
10	Talleres
9	CDA
5	Compensaciones
3	Comercio de productos forestales

ATENCIÓN DE QUEJAS:

5	Ruido
8	Vertimiento
6	RCD
7	Emisiones atmosféricas
6	ACU
9	Tala/poda no autorizada

Total de visitas:

386

Total quejas atendidas:

41

CONTROL DE ACEITE DE COCINA USADO (ACU)

**VISITAS DE CONTROL
Y SEGUIMIENTO**

105

**VISITAS DE CONTROL
Y VIGILANCIA**
(visitas por primera vez)

14

119

**TOTAL DE VISITAS DE CONTROL,
SEGUIMIENTO Y VIGILANCIA**
a establecimientos comerciales
generadores de ACU

06

**QUEJAS
DE MANEJO
DE ACU**

08

**OPERATIVOS
DE CONTROL
Y VIGILANCIA**

05

**ESTABLECIMIENTOS
SUSPENDIDOS**



MEDIDAS PREVENTIVAS

8	RCD
5	ACU
2	Emisiones
2	Gobernanza

17 **TOTAL MEDIDAS PREVENTIVAS IMPUESTAS**
Por incumplimiento de la normatividad legal vigente, orientadas a prevenir y mitigar impactos ambientales.



TRÁMITES AMBIENTALES



TRÁMITES AMBIENTALES

PERMISOS AMBIENTALES:

2	Licencia ambiental
10	Viabilidad PDC
9	Viabilidad plan PMA-RCD
5	Adecuación de terreno
4	Aprovechamiento forestal
9	Registro LOF en línea

TRÁMITES RELIZADOS:

39

Además 5 solicitudes de permiso de vertimientos negados.

EVENTOS Y PUBLICIDAD:

112	Visto bueno ambiental para la realización de eventos en espacio público
41	Visto bueno ambiental negados

GENERACIÓN DE PINES:

51	Generadores
108	Transportadores
2	Receptores

APLICATIVOS PERTENECIENTES AL SIAC:

165	RUA inscritos
04	Inventario Nacional PCB transmitidos

FLORA, FAUNA, REFORESTACIÓN Y PARQUES



FAUNA SILVESTRE

Ejemplares atendidos

1.235

158	Entrega voluntaria	13%
511	Decomiso	41%
566	Rescate	46%



AVES
649

REPTILES
400

MAMÍFEROS
186

● **PASANTÍAS TÉCNICA VETERINARIA Y ZOOTECNIA CON LAS UNIVERSIDADES:**

Universidad Pedagógica y tecnológica de Colombia en Tunja (UPTC)

Universidad San Martín sede Barranquilla.

901 LIBERADOS



FAUNA SILVESTRE

SUBPRODUCTOS OBTENIDOS

1.884	Huevos de Iguana
62.1	Kg de carne de Chiguiro
22.2	Kg de carne de Babilla
44.6	Kg de carne de Toyo
30.8	Kg de carne de Hicotea
7.5	Kg de carne de Armadillo
5	Kg de carne de Raya
43.8	Kg de Bagre Blanco y Rayado





165 SOLICITUDES

de autorización de poda y/o tala de árboles
ubicadas en espacio público, predio privado
e instituciones educativas atendidas.

307

Podas autorizadas

278

Talas autorizadas

61

Talas de emergencia para árboles
en riesgo de volcamiento

Árboles inspeccionados:

646

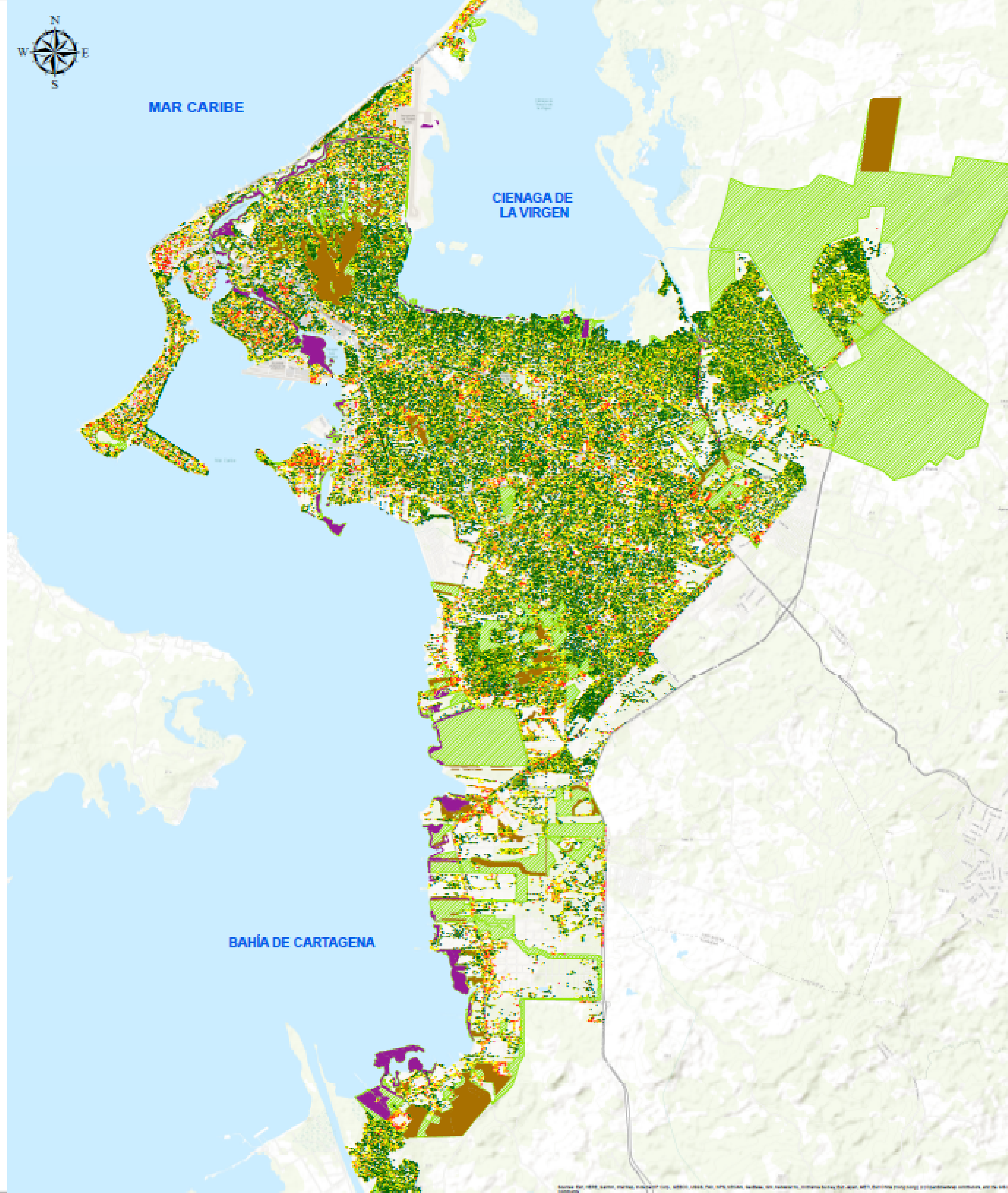



GOBERNANZA FORESTAL

**EMPRESAS REGISTRADAS
EN EL LIBRO DE
OPERACIONES FORESTALES:**

09

**CERTIFICADOS LIBRO DE
OPERACIONES FORESTALES:**

01

**OPERATIVOS DE
CONTROL AL TRÁFICO
ILEGAL DE MADERA:**

02

URGENCIAS ATENDIDAS



Emergencia / 2 de febrero

Se atendieron entre el 2 y 4 de febrero

8 ÁRBOLES

Sectores como: El Bosque, Canapote, Torices y República del Líbano.



Alcaldía Mayor de
Cartagena de Indias



GESTIÓN POR PROYECTOS DE INV.

EPA Cartagena



EJECUCIÓN OPERATIVA DE PROYECTOS DE INVERSIÓN 2026

Protección de la vegetación,
biodiv. y serv. ecosistémicos **5,9%**

Áreas ambientalmente
degradadas **46%**

Generación del CIMA **21%**

Fortalecimiento SVCA **5%**

Conservación de la biodiv. y
serv. ecosistémicos manglar **5%**

Ordenamiento ambiental **15%**

Restauración integral
Ciénaga de la Virgen **15%**

Negocios verdes **95%**

Investigación y educación
ambiental **51%**

Fortalecimiento inst.
y organizacional **41%**



PROTECCIÓN DE LA VEGETACIÓN, BIODIVERSIDAD Y SERVICIOS ECOSISTÉMICOS

ARBOLADO URBANO

- Evaluación e identificación de sitios aptos para siembra.
- Jornadas de siembra con apoyo de comunidades y aliados estratégicos.
- Mantenimiento de jardines biodiversos y arbolado urbano.
- Sostenimiento del sistema de arbolado y recuperación paisajística.
- Fortalecimiento del vivero bioclimático del EPA.

ÁRBOLES
SEMBRADOS:

4.079

- 3% : Loc 1
- 25% : Loc 2
- 72% : Loc 3





PROTECCIÓN DE LA VEGETACIÓN, BIODIVERSIDAD Y SERVICIOS ECOSISTÉMICOS

ÁRBOLES
SEMBRADOS

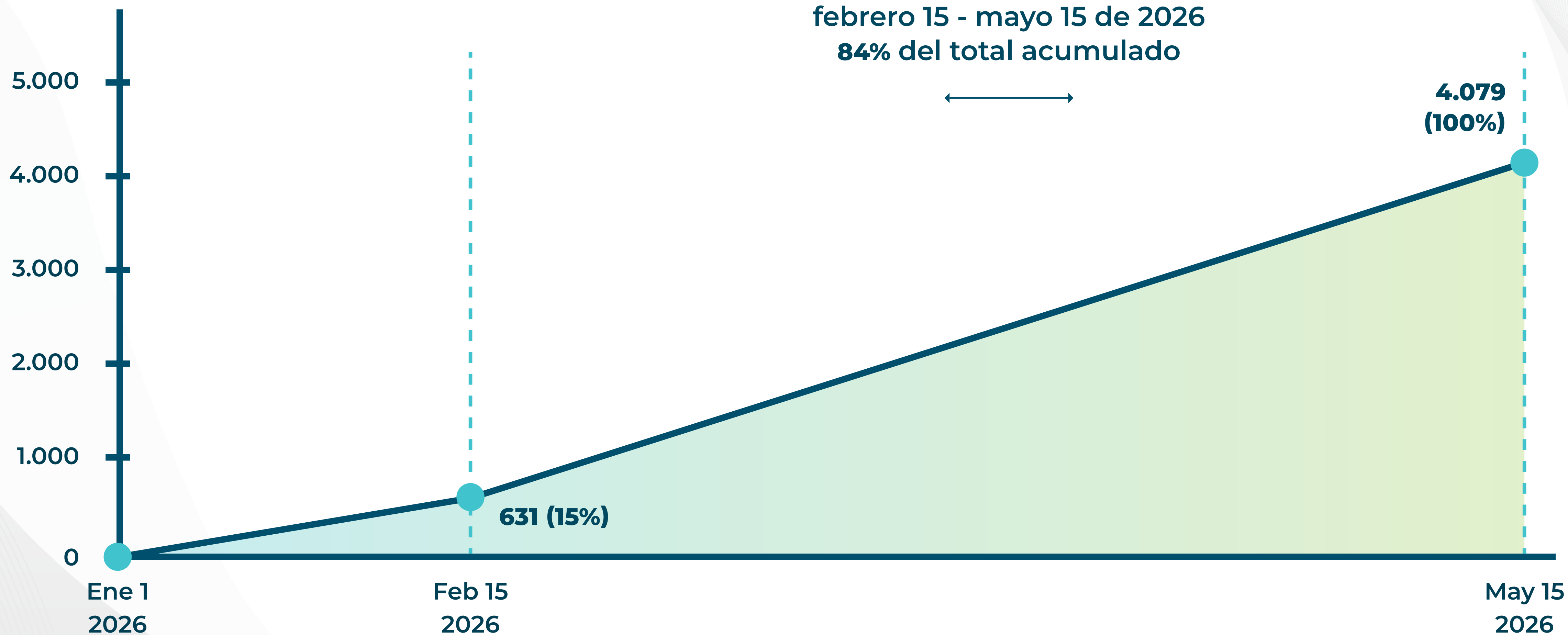



RECUPERACIÓN DE ÁREAS AMBIENTALMENTE DEGRADADAS

4 ZONAS INTERVENIDAS EN VIGENCIA 2026:

19.268 m² Laguna del Cabrero

7.500 m² Puente Crespo y Cangrejo

3.991 m² Loma del Marión

630 m² Parque Inf. Martínez Martelo

METROS CUADRADOS RECUPERADOS:

31.400

SEGUIMIENTO Y CONTROL DE ZONAS RECUPERADAS:

Avenida Pedro de Heredia

Canal Matute

Loma del Marión

RESIDUOS SÓLIDOS RETIRADOS DURANTE LAS JORNADAS DE RECUPERACIÓN:

2.5 t





CENTRO INTELIGENTE DE MONITOREO AMBIENTAL - CIMA

- **Gestión de información ambiental**

- **Sistematización de registros técnicos y operativos**

- **Operativos de vigilancia y control**
 - Control de ruido ambiental
 - Seguimiento a vertimientos
 - Control de RCD
 - Seguimiento a ACU
 - Vigilancia ambiental urbana

- **Elaboración de estudios previos para mantenimiento**

- **Priorización de equipos especializados de monitoreo**



FORTALECIMIENTO SVCA - CALIDAD DEL AIRE

- Monitoreo continuo de la calidad del aire y variables meteorológicas
- Visitas técnicas periódicas y mantenimiento a estaciones (Mamonal, Cardique y Bocana)
- Captura de Información atmosférica
- 4 informes de calidad de aire emitidos y publicados en el Observatorio Ambiental Institucional

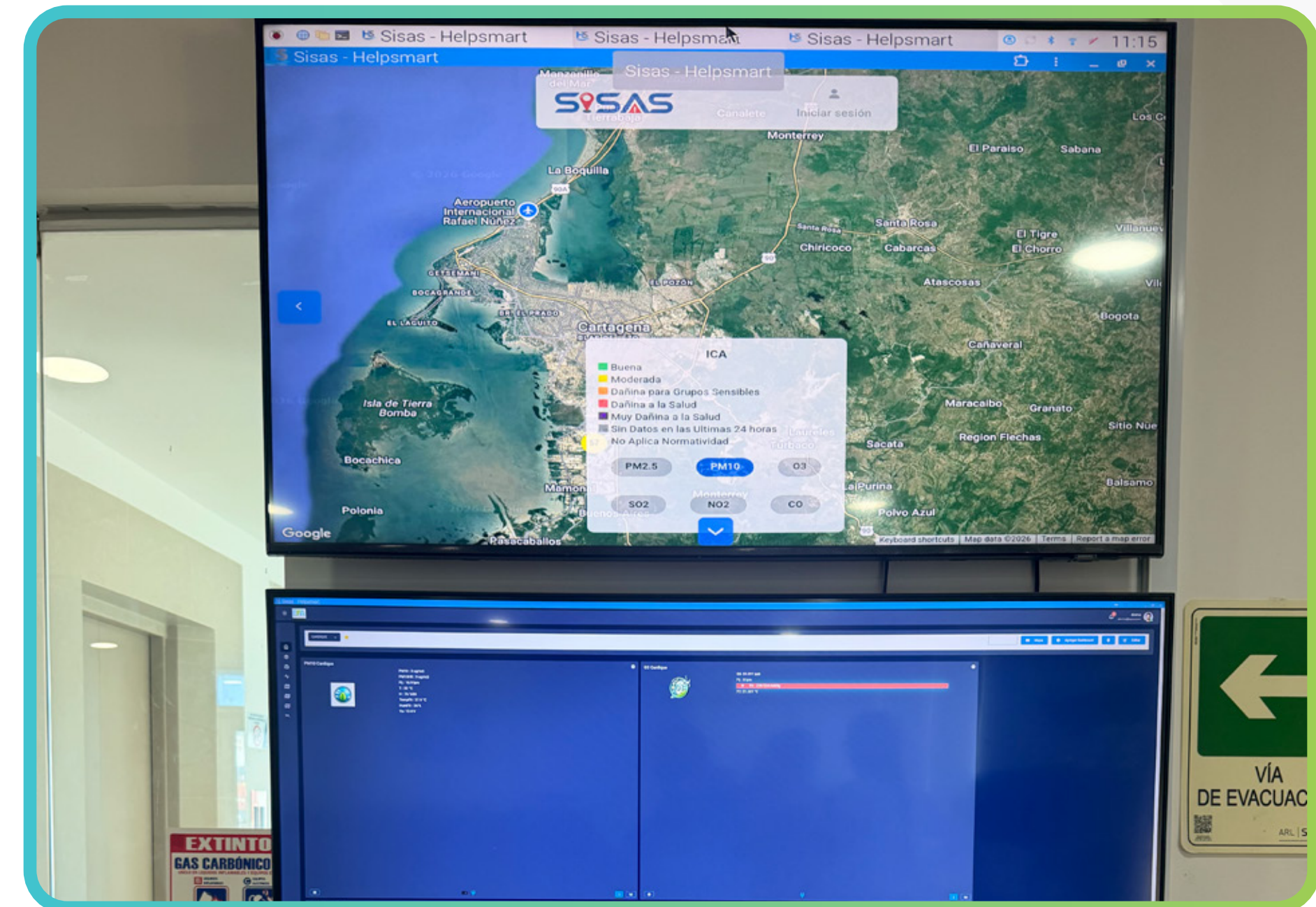



CONSERVACIÓN DEL RECURSO HÍDRICO

- 38 cuerpos de agua incorporados al cronograma institucional de monitoreo.
- 22 sectores urbanos evaluados y con seguimiento ambiental.
- Supervisión técnica al convenio EPA - INVEMAR.
- Monitoreos físico químicos in situ y análisis de calidad de agua.
- Consolidación de información hidráulica y ambiental para modelación técnica.
- Atención técnica especializada por mortandad de peces en Caño Juan Angola.

Permisos de Vertimientos EPA

68

Estado del Permiso

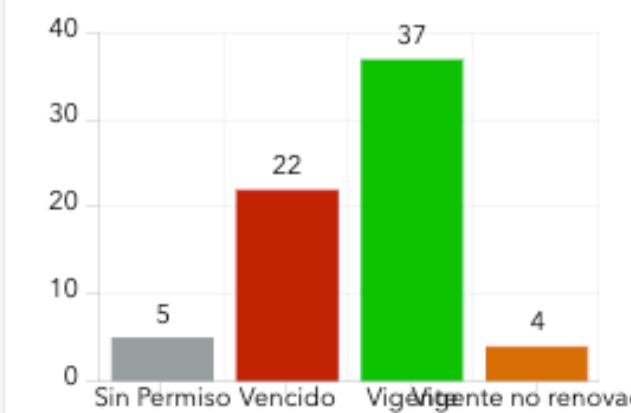

Receptor del Vertimiento

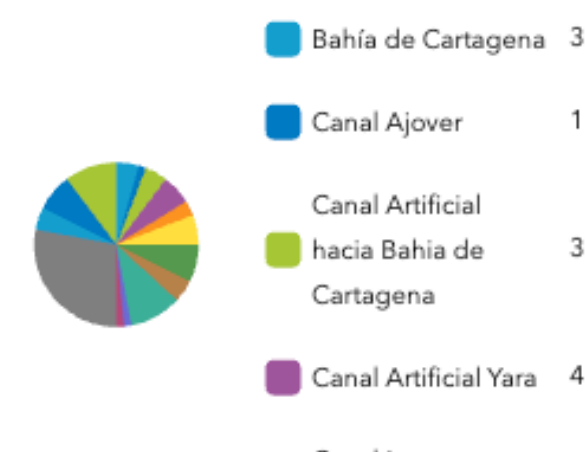

Permisos por Sector Económico



Solicitudes en Trámite EPA

16

Permisos de Vertimientos Cardique

12

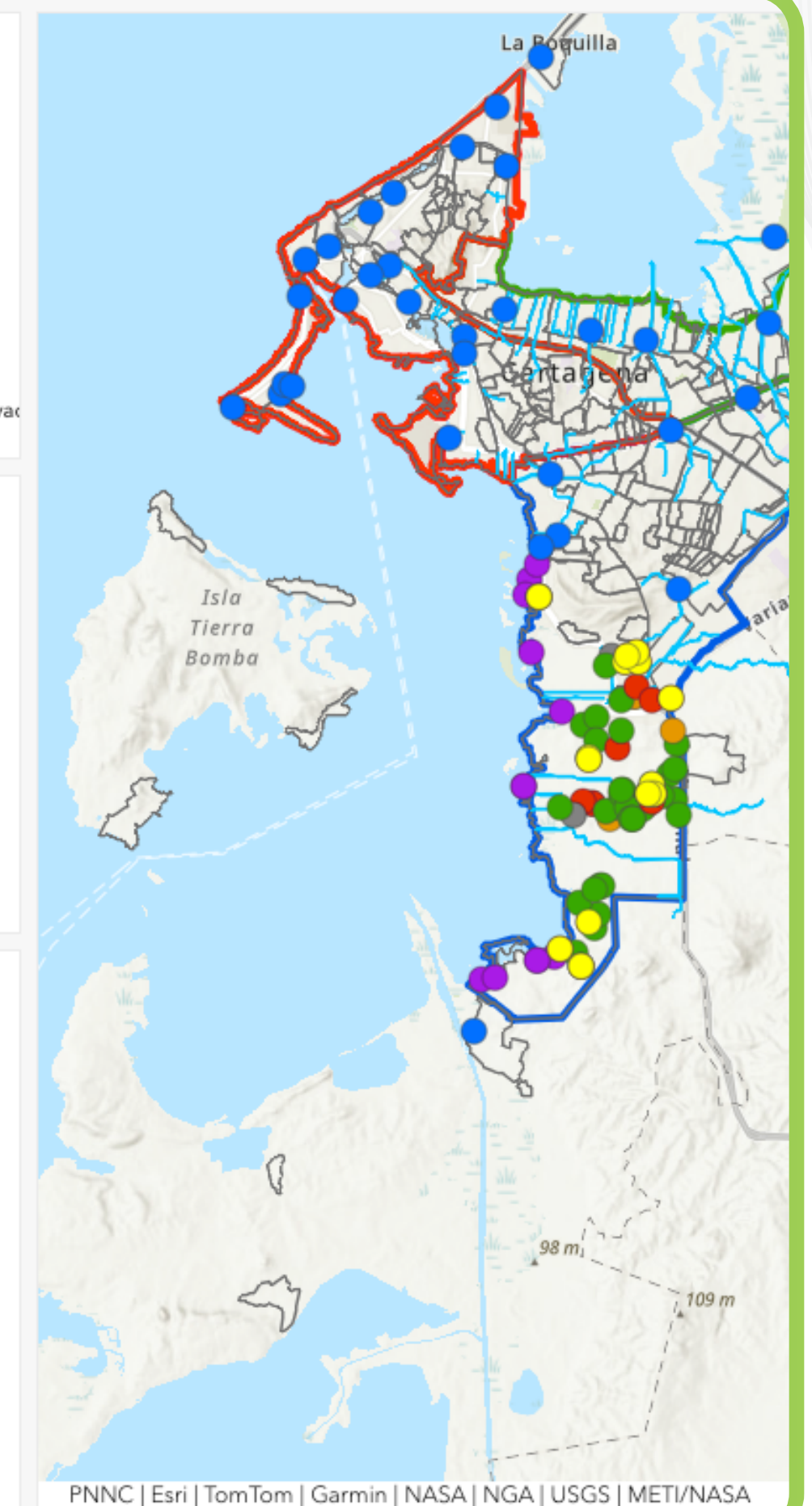

INTEGRACIÓN DE SISTEMA DE VIGILANCIA DE CALIDAD AMBIENTAL

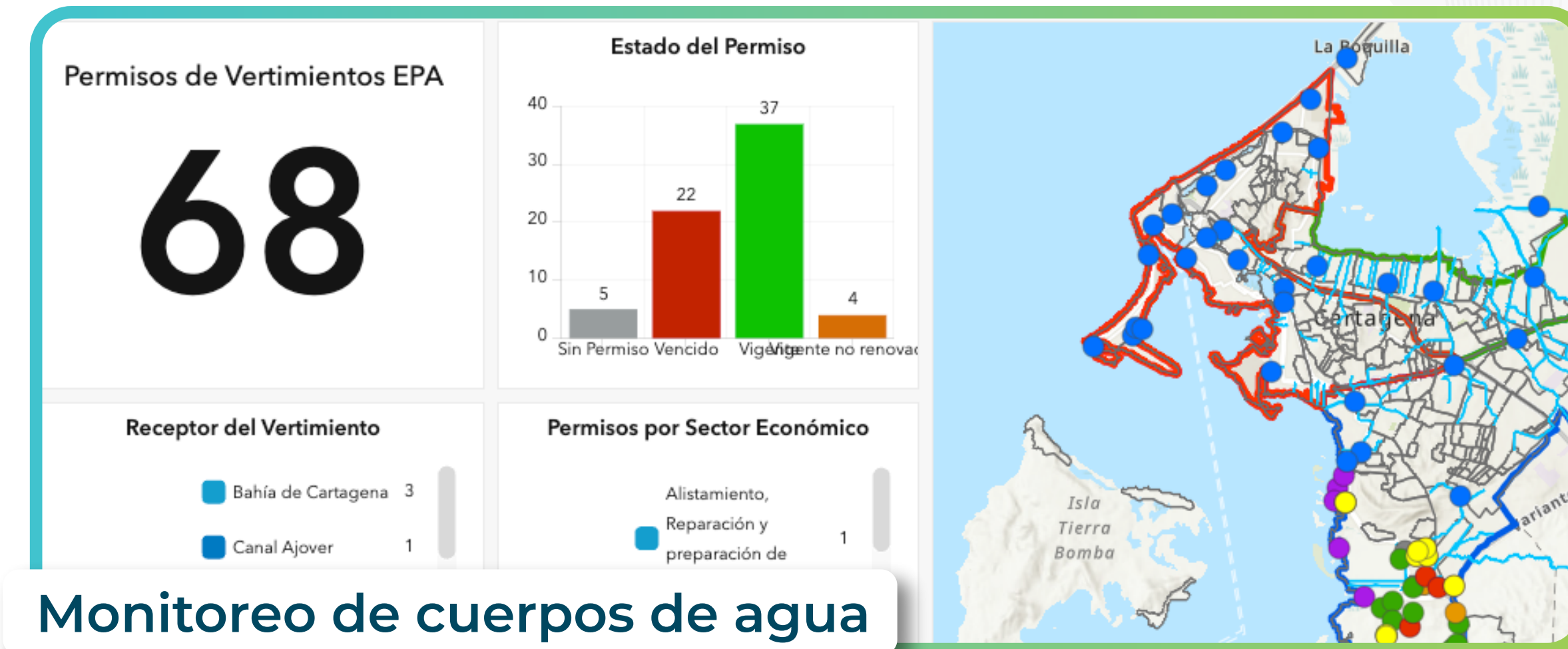
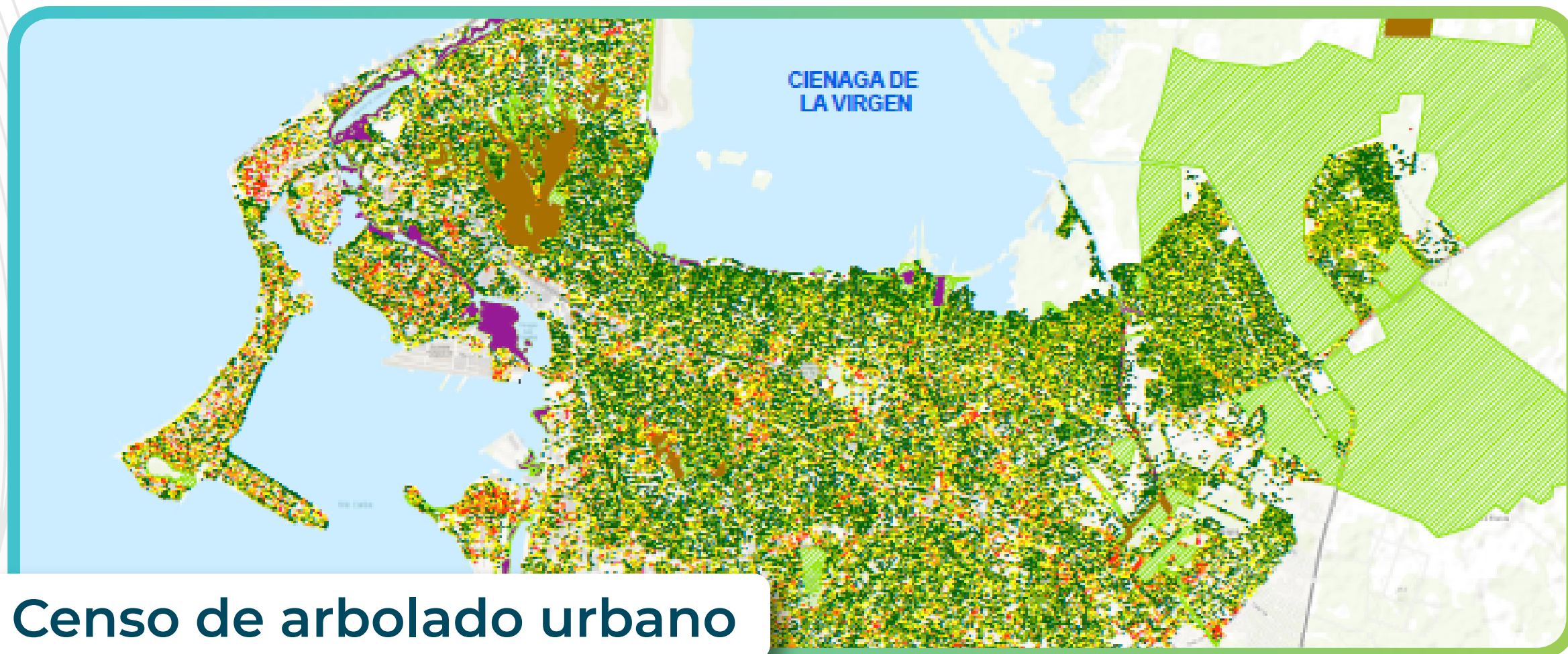



RECUPERACIÓN DE LAS CONDICIONES HIDRÁULICAS E HIDROLÓGICAS

- Fortalecimiento de anexos técnicos y jurídicos para la contratación de la limpieza del BEM y fortalecimiento del Laboratorio de EPA.





POBLACIÓN IMPACTADA:

6.559

- 57** Instituciones educativas impactadas (PRAES).
- 12** Instituciones educativas superior impactadas (IDAU)
- 16** Barrios impactados mediante PROCEDA.
- 3** Iniciativas comunitarias ambientales ICEA impactadas.

- 5 estrategias de educación ambiental implementadas.
- 4 investigaciones ambientales realizadas (Medición de carbono en parcelas permanentes, estudios sobre aves acuáticas y residuos pesqueros, investigaciones sobre manglares urbanos, estudios sobre actitudes ambientales y cultura ambiental ciudadana).
- Avance del proceso de formulación de la Política Pública de Educación Ambiental.





NEGOCIOS VERDES

NEGOCIOS CARACTERIZADOS Y MONITOREADOS:

28

NEGOCIOS INTERVENIDOS TÉCNICAMENTE:

19

EVENTOS INTERNACIONALES DE PROMOCIÓN COMERCIAL:

02

NEGOCIOS POSICIONADOS EN VITRINAS COMERCIALES:

07

- Alianza estratégica con cámara de comercio.
- Feria de Negocios Verdes 2026 en estructuración.



HERRAMIENTAS TECNOLÓGICAS IMPLEMENTADAS:

03

COMPONENTES MIPG TRABAJADOS:

12

PLANES INSTITUCIONALES EN SEGUIMIENTO:

12

- Implementación de plataforma SAFE WEB.
- Implementación PIGA.
- Fortalecimiento de control y transparencia (seguimiento al PTEP).

Alcaldía Mayor de
Cartagena de Indias



INDICE SINTÉTICO DE EJECUCIÓN Y GESTIÓN

EPA Cartagena



INDICE SINTÉTICO DE EJECUCIÓN Y GESTIÓN

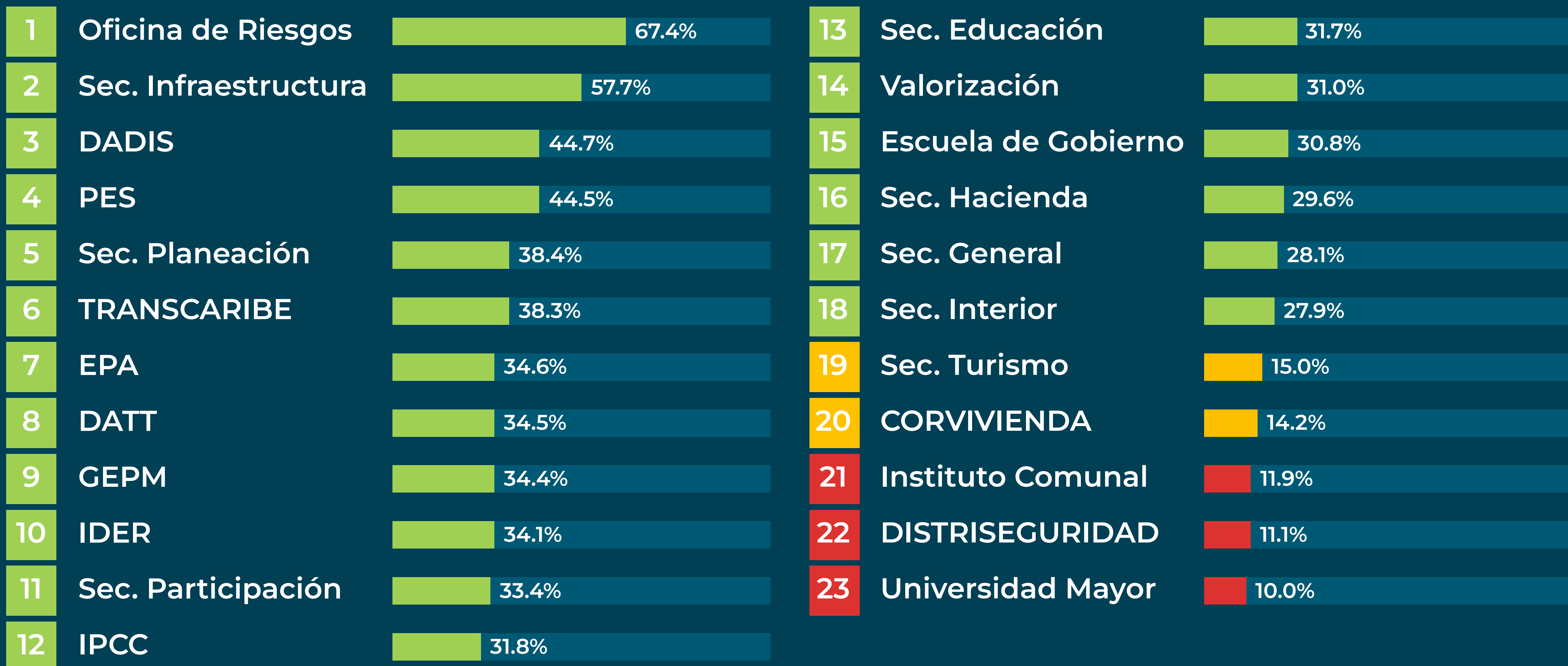

TOP 3: Oficina de Riesgo (67.4%) || Sec. Infraestructura (57.7%) || DADIS (44.7%)

CRÍTICOS: Universidad Mayor (10.0%) || DISTRISSEGURIDAD (11.1%) || Instituto Comunal (11.9%)



AVANCE METAS PRODUCTO CUATRIENIO

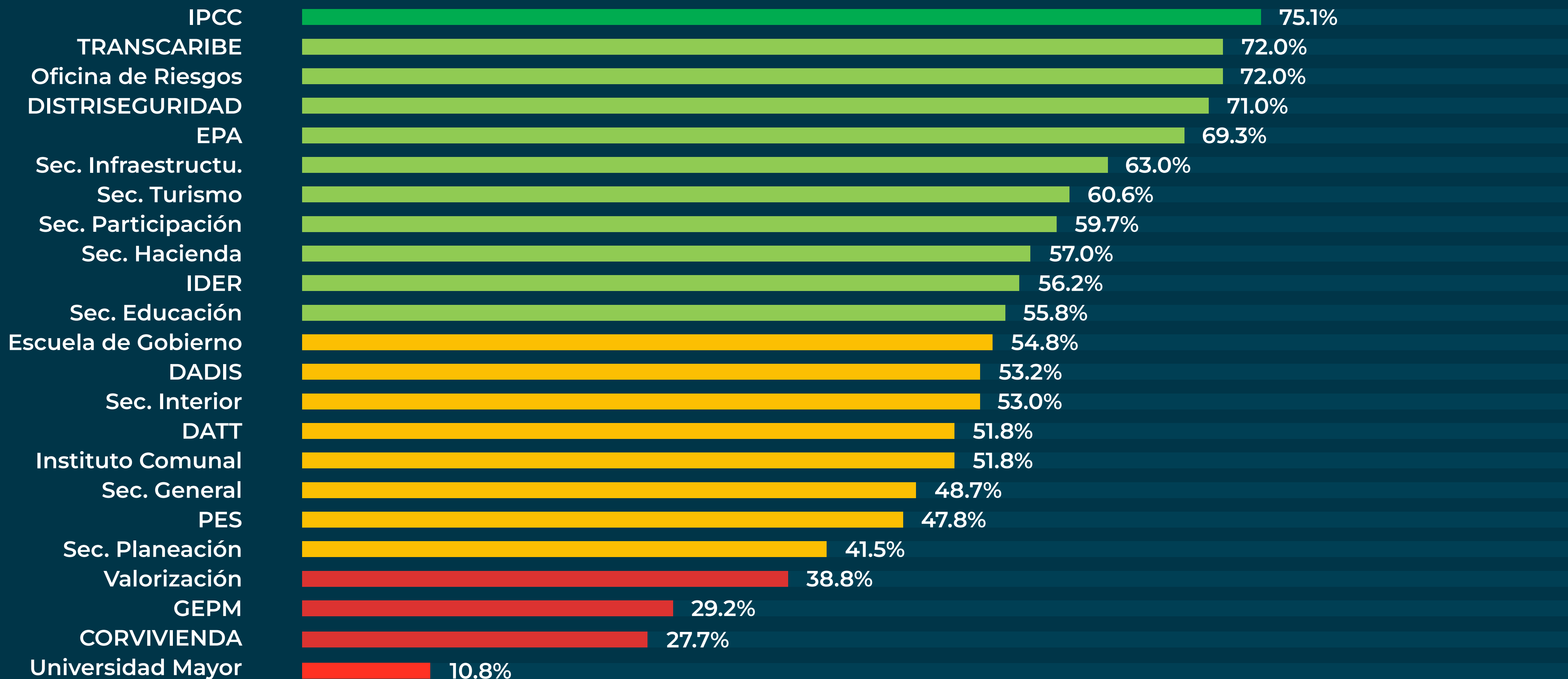

Promedio cuatrienio 53.1% (MEDIO). Líder: IPCC con 75.1%. Rezagado: Universidad Mayor con 10.8%.

Se recomienda priorizar las dependencias con avance inferior al 30% para asegurar el cumplimiento del Plan de Desarrollo.

CUMPLIMIENTO GESTIÓN

59.8%

PROMEDIO GESTIÓN ALTO

Universidad Mayor.

MEJOR GESTIÓN 100.0%

2

GESTIÓN MÁXIMA (100%) dependencias

5

GESTIÓN NULA (0%) dependencias

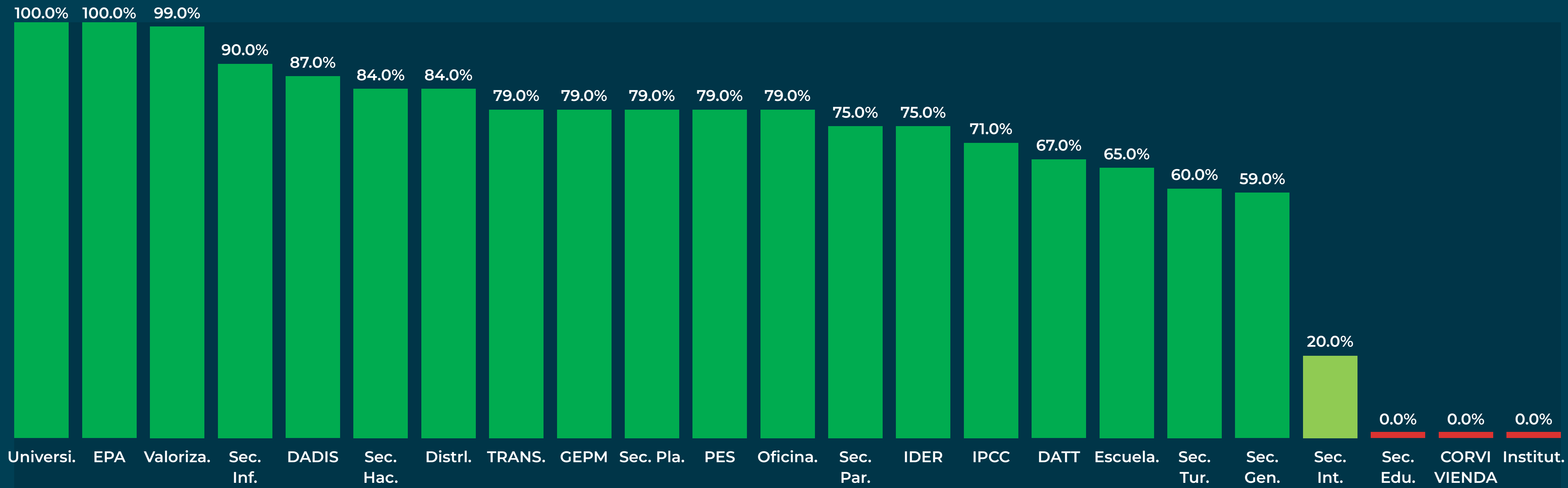

El promedio de gestión institucional es 59.8%. 3 dependencias reportan gestión del 100% (Universidad Mayor, Valorización, EPA). 3 dependencias presentan gestión NULA, lo que constituye una alerta crítica para el seguimiento.

Alcaldía Mayor de
Cartagena de Indias



GESTIÓN FINANCIERA Y PRESUPUESTAL

EPA CARTAGENA



EJECUCIÓN PRESUPUESTAL

EJECUCIÓN PRESUPUESTAL (CORTE: ABRIL DE 2026)

TIPO DE GASTO	APROP. DEFINITIVA	COMPROMISOS	% EJECUCIÓN
FUNCIONAMIENTO	\$8.081.567.210	\$3.503.352.749	19%
INVERSIÓN	\$10.260.622.003	\$4.161.299.814	23%
TOTAL	\$18.342.189.213	\$7.664.652.563	42%



EJECUCIÓN PRESUPUESTAL DE INGRESOS

FUENTE	APROPIACIÓN DEFINITIVA	RECAUDO	% DE EJECUCIÓN
Contribuciones sector eléctrico	\$6.928.949.154	\$1.606.785.057	23%
Tasa retributiva	\$3.000.000	\$22.915.130	764%
Sobretasa ambiental peajes	\$2.923.035.999	\$1.169.075.100	40%
Multas, sanciones y permisos	\$1.968.956.877	\$1.105.490.768	56%
ICLD	\$6.112.610.333	\$1.406.271.460	23%
Rendimientos financieros	\$405.636.850	\$322.601.120	80%
TOTAL	\$18.342.189.213	\$5.633.138.635	31%

REINCORPORACIÓN DE RECURSOS AL PRESUPUESTO DE RENTAS, RECURSOS DE CAPITAL Y AL PRESUPUESTO DE INVERSIÓN DE EPA CARTAGENA

TOTAL VALOR A REINCORPORAR:

\$9.182.481.843



ESTABLECIMIENTO PÚBLICO AMBIENTAL

